City-Apartments Mühlhausen

Untermarkt 12
99974 Mühlhausen / Th

Tel: +49 (0) 179 9224892
Fax: +49 (0) 3601 7993246

info@ca-kontakt.de
www.city-apartments-mühlhausen.de

Informationen für Menschen mit Gehbehinderung und Rollstuhlfahrer

Die Informationen zur Barrierefreiheit wurden am 22. November 2019 erhoben.

Fotos zur Einrichtung

Blick in den Wohnbereich

Formulare ohne Teilbereiche

Alarm/Hilfsmittel

Name des Aufzugs: Aufzug 1

Die Bestätigung des Notrufs erfolgt akustisch, z.B. Gegensprechanlage.

Assistenzhunde (Begleithunde, Blindenführhunde etc.) dürfen in alle relevanten Bereiche/Räume des Betriebes/Angebotes mitgebracht werden.

Es werden Hilfsmittel angeboten.

Andere Hilfsmittel

Andere angebotene Hilfsmittel: verschiedene Lagerungshilfen

Parkplatz

Es ist kein Parkplatz vorhanden.

Es gibt 0 Stellplatz/-plätze für Menschen mit Behinderung.

Der Stellplatz / die Stellplätze für Menschen mit Behinderung ist / sind nicht gekennzeichnet.

Stellplatzbreite: 0 cm.

Stellplatzlänge: 0 cm.

Der Parkplatz ist von der Oberflächenbeschaffenheit her nicht erschütterungsarm und leicht begeh- und befahrbar (z.B. Asphalt, engfugige Platten, etc.).

Anmerkungen für den Gast: Es besteht die Möglichkeit auf öffentlichen Parkplätzen in der Umgebung zu parken. Das Haus befindet sich in einer Fußgängerzone.

Küche

Küchenzeile Madrid

Küchenzeile

Essplatz

Schmalste Durchgangsbreite: 200 cm.

Größe der Küche - Breite: 300 m.

Größe der Küche - Tiefe: 8 m.

Bewegungsfläche vor der Küchenzeile - Breite: 300 cm.

Bewegungsfläche vor der Küchenzeile - Tiefe: 800 cm.

Der (Ess-)Tisch ist unterfahrbar.

Die Anrichte/Arbeitsfläche ist nicht unterfahrbar.

Die Spüle ist nicht unterfahrbar.

Der Herd ist nicht unterfahrbar.

Küchenzeile London

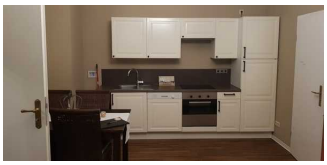

Küchenzeile und
Esstisch

Schmalste Durchgangsbreite: 80 cm.

Größe der Küche - Breite: 400 m.

Größe der Küche - Tiefe: 220 m.

Bewegungsfläche vor der Küchenzeile - Breite: 400 cm.

Bewegungsfläche vor der Küchenzeile - Tiefe: 220 cm.

Der (Ess-)Tisch ist nicht bzw. nur eingeschränkt unterfahrbar.

Die Anrichte/Arbeitsfläche ist nicht unterfahrbar.

Die Spüle ist nicht unterfahrbar.

Der Herd ist nicht unterfahrbar.

Küchenzeile Paris

Küchenzeile

Schmalste Durchgangsbreite: 130 cm.

Größe der Küche - Breite: 4,5 m.

Größe der Küche - Tiefe: 2 m.

Bewegungsfläche vor der Küchenzeile - Breite: 450 cm.

Bewegungsfläche vor der Küchenzeile - Tiefe: 135 cm.

Der (Ess-)Tisch ist nicht bzw. nur eingeschränkt unterfahrbar.

Die Anrichte/Arbeitsfläche ist nicht unterfahrbar.

Die Spüle ist nicht unterfahrbar.

Der Herd ist nicht unterfahrbar.

Schlafraum

Ferienwohnung Madrid (Schlafraum 2)

Schfraum 2

Schlafraum 2

Tür zum Schlafraum

Die Tür ist keine Karussell- oder Rotationstür.

Maximale lichte Breite des Durchgangs: 69 cm

Art der Tür / des Durchgangs: Einflügel

Die Tür wird mit eigenem Kraftaufwand geöffnet.

Kleinere Bewegungsfläche vor/hinter der Tür - Breite: 110 cm.

Kleinere Bewegungsfläche vor/hinter der Tür - Tiefe: 140 cm.

Höhe der Türschwelle: 0 cm.

Zimmertyp: Doppelzimmer

Größte Bewegungsfläche im Raum zum Drehen und Wenden mit Gehhilfen bzw. Rollstühlen - Breite: 100 cm.

Größte Bewegungsfläche im Raum zum Drehen und Wenden mit Gehhilfen bzw. Rollstühlen - Tiefe: 320 cm.

Schmalster Durchgang im Schlafraum: 50 cm.

Bewegungsfläche rechts neben dem Bett - Breite: 85 cm.

Bewegungsfläche links neben dem Bett - Tiefe: 170 cm.

Bewegungsfläche links neben dem Bett - Breite: 50 cm.

Bewegungsfläche rechts neben dem Bett - Tiefe: 170 cm.

Das Bett ist auf einer Längsseite in seiner gesamten Tiefe unterfahrbar.

Das Bett ist in einer Höhe von 23 cm unterfahrbar.

Maximale Höhe der Matratze: 50 cm.

Breite des Bettes: 180 cm.

Sanitärraum vorhanden: Sanitärraum Madrid

Ferienwohnung Madrid

Bewegungsfläche vor dem Bett

Schlafbereich

Wohnbereich

Tür zur Ferienwohnung Madrid

Tür zum Schlafraum

Die Tür ist keine Karussell- oder Rotationstür.

Maximale lichte Breite des Durchgangs: 94 cm

Art der Tür / des Durchgangs: Einflügel

Die Tür wird mit eigenem Kraftaufwand geöffnet.

Kleinere Bewegungsfläche vor/hinter der Tür - Breite: 200 cm.

Kleinere Bewegungsfläche vor/hinter der Tür - Tiefe: 200 cm.

Höhe der Türschwelle: 0 cm.

Zimmertyp: Doppelzimmer

Größte Bewegungsfläche im Raum zum Drehen und Wenden mit Gehhilfen bzw. Rollstühlen - Breite: 150 cm.

Größte Bewegungsfläche im Raum zum Drehen und Wenden mit Gehhilfen bzw. Rollstühlen - Tiefe: 150 cm.

Schmalster Durchgang im Schlafraum: 90 cm.

Bewegungsfläche rechts neben dem Bett - Breite: 200 cm.

Bewegungsfläche links neben dem Bett - Tiefe: 170 cm.

Bewegungsfläche links neben dem Bett - Breite: 90 cm.

Bewegungsfläche rechts neben dem Bett - Tiefe: 170 cm.

Das Bett ist auf einer Längsseite in seiner gesamten Tiefe unterfahrbar.

Das Bett ist in einer Höhe von 23 cm unterfahrbar.

Maximale Höhe der Matratze: 50 cm.

Breite des Bettes: 200 cm.

Sanitärraum vorhanden: Sanitärraum Madrid

Ferienwohnung London

Schlafzimmer
London

Tür zum Schlafraum

Die Tür ist keine Karussell- oder Rotationstür.

Maximale lichte Breite des Durchgangs: 82 cm

Art der Tür / des Durchgangs: Einflügel

Die Tür wird mit eigenem Kraftaufwand geöffnet.

Kleinere Bewegungsfläche vor/hinter der Tür - Breite: 150 cm.

Kleinere Bewegungsfläche vor/hinter der Tür - Tiefe: 150 cm.

Höhe der Türschwelle: 0 cm.

Zimmertyp: Doppelzimmer

Es ist eine Verbindungstür zu einem weiteren Zimmer vorhanden.

Größte Bewegungsfläche im Raum zum Drehen und Wenden mit Gehhilfen bzw. Rollstühlen - Breite: 160 cm.

Größte Bewegungsfläche im Raum zum Drehen und Wenden mit Gehhilfen bzw. Rollstühlen - Tiefe: 140 cm.

Schmalster Durchgang im Schlafraum: 33 cm.

Bewegungsfläche rechts neben dem Bett - Breite: 33 cm.

Bewegungsfläche links neben dem Bett - Tiefe: 190 cm.

Bewegungsfläche links neben dem Bett - Breite: 48 cm.

Bewegungsfläche rechts neben dem Bett - Tiefe: 190 cm.

Das Bett ist nicht auf einer Längsseite in seiner gesamten Tiefe und in einer Höhe von mind. 15 cm unterfahrbar.

Maximale Höhe der Matratze: 63 cm.

Breite des Bettes: 190 cm.

Sanitärraum vorhanden: Sanitärraum London

Anmerkungen für den Gast: Das Bett ist 210 cm lang.

Ferienwohnung Paris

Fläche rechts neben dem Bett

Schlafbereich

Wohnbereich der Ferienwohnung

Fläche links neben dem Bett

Auschschilderung

Tür zur Ferienwohnung

Tür zum Schlafraum

Die Tür ist keine Karussell- oder Rotationstür.

Maximale lichte Breite des Durchgangs: 93 cm

Art der Tür / des Durchgangs: Einflügel

Die Tür wird mit eigenem Kraftaufwand geöffnet.

Kleinere Bewegungsfläche vor/hinter der Tür - Breite: 150 cm.

Kleinere Bewegungsfläche vor/hinter der Tür - Tiefe: 138 cm.

Höhe der Türschwelle: 0 cm.

Zimmertyp: Doppelzimmer

Größte Bewegungsfläche im Raum zum Drehen und Wenden mit Gehhilfen bzw. Rollstühlen - Breite: 150 cm.

Größte Bewegungsfläche im Raum zum Drehen und Wenden mit Gehhilfen bzw. Rollstühlen - Tiefe: 150 cm.

Schmalster Durchgang im Schlafraum: 105 cm.

Bewegungsfläche rechts neben dem Bett - Breite: 100 cm.

Bewegungsfläche links neben dem Bett - Tiefe: 170 cm.

Bewegungsfläche links neben dem Bett - Breite: 108 cm.

Bewegungsfläche rechts neben dem Bett - Tiefe: 170 cm.

Das Bett ist auf einer Längsseite in seiner gesamten Tiefe unterfahrbar.

Das Bett ist in einer Höhe von 21 cm unterfahrbar.

Maximale Höhe der Matratze: 55 cm.

Breite des Bettes: 180 cm.

Sanitärraum vorhanden: Sanitärraum Paris

Sanitärraum

Sanitärraum Madrid

Toilette

Dusche

Tür zum Bad

Waschbecken

Der Sanitärraum gehört zu: Ferienwohnung Madrid (Schlafraum 2), Ferienwohnung Madrid

Tür zum Sanitärraum

Die Tür ist keine Karussell- oder Rotationstür.

Maximale lichte Breite des Durchgangs: 69 cm

Art der Tür / des Durchgangs: Einflügel

Die Tür wird mit eigenem Kraftaufwand geöffnet.

Kleinere Bewegungsfläche vor/hinter der Tür - Breite: 200 cm.

Kleinere Bewegungsfläche vor/hinter der Tür - Tiefe: 110 cm.

Höhe der Türschwelle: 0 cm.

Die Tür öffnet nach außen.

WC

Tiefe der WC-Schüssel: 50 cm.

Bewegungsfläche links neben dem WC - Breite: 30 cm.

Bewegungsfläche rechts neben dem WC - Breite: 70 cm.

Bewegungsfläche links neben dem WC - Tiefe: 50 cm.

Bewegungsfläche rechts neben dem WC - Tiefe: 50 cm.

Bewegungsfläche vor dem WC - Breite: 130 cm.

Bewegungsfläche vor dem WC - Tiefe: 88 cm.

Höhe des Toilettensitzes: 42 cm.

Es gibt keine Haltegriffe links vom WC.

Es gibt keine Haltegriffe rechts vom WC.

Waschbecken

Bewegungsfläche vor dem Waschbecken - Breite: 200 cm.

Bewegungsfläche vor dem Waschbecken - Tiefe: 110 cm.

Höhe des Waschbeckens (Oberkante vorne): 84 cm.

Das Waschbecken ist unterfahrbar in einer Höhe von 67 cm und einer Tiefe von weniger als 30 cm.

Der Spiegel ist nicht im Stehen und Sitzen einsehbar.

Dusche

Höhe der Oberkante Duschwanne zum angrenzenden Bodenbereich: 0 cm.

Bewegungsfläche in der Dusche - Breite: 79 cm.

Bewegungsfläche in der Dusche - Tiefe: 148 cm.

Es ist ein Duschsitz vorhanden oder kann bei Bedarf bereitgestellt werden (fest installiert, klappbar, einhängbar oder mobil und stabil).

Es sind Haltegriffe in der Dusche vorhanden.

Die Haltegriffe sind waagerecht.

Höhe der waagerechten Haltegriffe: 90 cm.

Höhe der Duscharmatur: 120 cm.

Es ist kein Alarmauslöser (Schnur, Knopf) vorhanden.

Sanitärraum London

Waschbescken und Toilette

Waschbecken zugang zur Dusche

Dusche inkl Griff

Dusche

Zugang zum Bad

Der Sanitärraum gehört zu: Ferienwohnung London

Tür zum Sanitärraum

Die Tür ist keine Karussell- oder Rotationstür.

Maximale lichte Breite des Durchgangs: 82 cm

Art der Tür / des Durchgangs: Einflügel

Die Tür wird mit eigenem Kraftaufwand geöffnet.

Kleinere Bewegungsfläche vor/hinter der Tür - Breite: 114 cm.

Kleinere Bewegungsfläche vor/hinter der Tür - Tiefe: 170 cm.

Höhe der Türschwelle: 1 cm.

Die Tür öffnet nach außen.

WC

Tiefe der WC-Schüssel: 52 cm.

Bewegungsfläche links neben dem WC - Breite: 55 cm.

Bewegungsfläche rechts neben dem WC - Breite: 25 cm.

Bewegungsfläche links neben dem WC - Tiefe: 52 cm.

Bewegungsfläche rechts neben dem WC - Tiefe: 52 cm.

Bewegungsfläche vor dem WC - Breite: 140 cm.

Bewegungsfläche vor dem WC - Tiefe: 56 cm.

Höhe des Toilettensitzes: 48 cm.

Es gibt keine Haltegriffe links vom WC.

Es gibt keine Haltegriffe rechts vom WC.

Waschbecken

Bewegungsfläche vor dem Waschbecken - Breite: 200 cm.

Bewegungsfläche vor dem Waschbecken - Tiefe: 70 cm.

Höhe des Waschbeckens (Oberkante vorne): 84 cm.

Das Waschbecken ist unterfahrbar in einer Höhe von 67 cm und einer Tiefe von weniger als 30 cm.

Der Spiegel ist nicht im Stehen und Sitzen einsehbar.

Dusche

Höhe der Oberkante Duschwanne zum angrenzenden Bodenbereich: 1 cm.

Bewegungsfläche in der Dusche - Breite: 88 cm.

Bewegungsfläche in der Dusche - Tiefe: 100 cm.

Es ist kein Duschsitz vorhanden oder bei Bedarf bereitstellbar.

Es sind Haltegriffe in der Dusche vorhanden.

Die Haltegriffe sind waagerecht.

Höhe der waagerechten Haltegriffe: 90 cm.

Höhe der Duscharmatur: 120 cm.

Es ist kein Alarmauslöser (Schnur, Knopf) vorhanden.

Anmerkungen für den Gast: es gibt einen Ersatzspiegel der auch sitzend und stehend zu benutzen ist.

Sanitärraum Paris

Dusche

Waschbecken und WC

Tür zum Bad

Der Sanitärraum gehört zu: Ferienwohnung Paris

Tür zum Sanitärraum

Die Tür ist keine Karussell- oder Rotationstür.

Maximale lichte Breite des Durchgangs: 68 cm

Art der Tür / des Durchgangs: Einflügel

Die Tür wird mit eigenem Kraftaufwand geöffnet.

Kleinere Bewegungsfläche vor/hinter der Tür - Breite: 145 cm.

Kleinere Bewegungsfläche vor/hinter der Tür - Tiefe: 200 cm.

Höhe der Türschwelle: 0 cm.

Die Tür öffnet nach innen.

WC

Tiefe der WC-Schüssel: 52 cm.

Bewegungsfläche links neben dem WC - Breite: 30 cm.

Bewegungsfläche rechts neben dem WC - Breite: 28 cm.

Bewegungsfläche links neben dem WC - Tiefe: 52 cm.

Bewegungsfläche rechts neben dem WC - Tiefe: 52 cm.

Bewegungsfläche vor dem WC - Breite: 90 cm.

Bewegungsfläche vor dem WC - Tiefe: 60 cm.

Höhe des Toilettensitzes: 46 cm.

Es gibt keine Haltegriffe links vom WC.

Es gibt keine Haltegriffe rechts vom WC.

Waschbecken

Bewegungsfläche vor dem Waschbecken - Breite: 160 cm.

Bewegungsfläche vor dem Waschbecken - Tiefe: 135 cm.

Höhe des Waschbeckens (Oberkante vorne): 86 cm.

Das Waschbecken ist unterfahrbar in einer Höhe von 67 cm und einer Tiefe von weniger als 30 cm.

Der Spiegel ist im Stehen und Sitzen einsehbar.

Dusche

Höhe der Oberkante Duschwanne zum angrenzenden Bodenbereich: 0 cm.

Bewegungsfläche in der Dusche - Breite: 97 cm.

Bewegungsfläche in der Dusche - Tiefe: 97 cm.

Es ist kein Duschsitz vorhanden oder bei Bedarf bereitstellbar.

Es sind keine Haltegriffe in der Dusche vorhanden.

Höhe der Duscharmatur: 114 cm.

Es ist kein Alarmauslöser (Schnur, Knopf) vorhanden.

Raum

Wohnbereich London

Wohnbereich

Zugang zum Raum über: Aufzug zu den Ferienwohnungen, Treppe am Aufzug

Auf folgende zu nutzende Wege wird hingewiesen: Weg vom Aufzug zu den Ferienwohnungen

Tür

Die Tür ist keine Karussell- oder Rotationstür.

Maximale lichte Breite des Durchgangs: 82 cm

Art der Tür / des Durchgangs: Einflügel

Die Tür wird mit eigenem Kraftaufwand geöffnet.

Kleinere Bewegungsfläche vor/hinter der Tür - Breite: 150 cm.

Kleinere Bewegungsfläche vor/hinter der Tür - Tiefe: 150 cm.

Höhe der Türschwelle: 0 cm.

Größe des Raumes - Breite: 4 m.

Größe des Raumes - Tiefe: 4 m.

Schmalste Durchgangsbreite des Raumes: 120 cm.

Es sind Sitzgelegenheiten vorhanden.

Sanitärraum vorhanden: Sanitärraum London

Wohnbereich Paris

Wohnbereich

Beschilderung der Ferienwohnung

Tür zur
Ferienwohnung Paris

Zugang zum Raum über: Aufzug zu den Ferienwohnungen, Treppe am Aufzug

Auf folgende zu nutzende Wege wird hingewiesen: Weg vom Aufzug zu den Ferienwohnungen

Tür

Die Tür ist keine Karussell- oder Rotationstür.

Maximale lichte Breite des Durchgangs: 93 cm

Art der Tür / des Durchgangs: Einflügel

Die Tür wird mit eigenem Kraftaufwand geöffnet.

Kleinere Bewegungsfläche vor/hinter der Tür - Breite: 150 cm.

Kleinere Bewegungsfläche vor/hinter der Tür - Tiefe: 138 cm.

Höhe der Türschwelle: 0 cm.

Größe des Raumes - Breite: 4 m.

Größe des Raumes - Tiefe: 4 m.

Schmalste Durchgangsbreite des Raumes: 115 cm.

Es sind Sitzgelegenheiten vorhanden.

Sanitärraum vorhanden: Sanitärraum Paris

Wohnbereich Madrid

Esstisch

Wohnbereich

Tür zur Ferienwohnung

Zugang zum Raum über: Treppe am Aufzug , Aufzug zu den Ferienwohnungen

Auf folgende zu nutzende Wege wird hingewiesen: Weg vom Aufzug zu den Ferienwohnungen

Tür

Die Tür ist keine Karussell- oder Rotationstür.

Maximale lichte Breite des Durchgangs: 94 cm

Art der Tür / des Durchgangs: Einflügel

Die Tür wird mit eigenem Kraftaufwand geöffnet.

Kleinere Bewegungsfläche vor/hinter der Tür - Breite: 200 cm.

Kleinere Bewegungsfläche vor/hinter der Tür - Tiefe: 200 cm.

Höhe der Türschwelle: 0 cm.

Größe des Raumes - Breite: 8 m.

Größe des Raumes - Tiefe: 7 m.

Schmalste Durchgangsbreite des Raumes: 300 cm.

Es sind Sitzgelegenheiten vorhanden.

Sanitärraum vorhanden: Sanitärraum Madrid

Eingangsbereich

Eingang zum Ferienwohnungen-Komplex

Auf folgende zu nutzende Wege wird hingewiesen: Weg vom Tor zum Hauseingnag

Eingangstür

Die Tür ist keine Karussell- oder Rotationstür.

Maximale lichte Breite des Durchgangs: 113 cm

Art der Tür / des Durchgangs: Einflügel

Die Tür wird mit eigenem Kraftaufwand geöffnet.

Kleinere Bewegungsfläche vor/hinter der Tür - Breite: 300 cm.

Kleinere Bewegungsfläche vor/hinter der Tür - Tiefe: 500 cm.

Höhe der Türschwelle: 0 cm.

Auf folgende weitere zu nutzende Türen im Eingangsbereich wird hingewiesen: Eingangstür zum Haus

Weg vom Tor zum Hauseingnag

Hauseingang

Schräge auf dem Weg

Weg zum Tor

Über den Weg sind zu erreichen: Eingangsbereich

Breite des Weges: 300 cm

Länge des Weges: 15 m

Der Weg ist von der Oberflächenbeschaffenheit her nicht erschütterungsarm und leicht begeh- und befahrbar (z.B. Asphalt, engfugige Platten, etc.).

Maximale Längsneigung des Weges: 7,5 %

Maximale Längsneigung über eine Strecke von 5 m.

Es sind keine Stufen im Wegeverlauf vorhanden.

Tür

Eingangstür zum Haus

Tür von innen

Tür von außen

Die Tür gehört zu: Eingangsbereich

Die Tür ist keine Karussell- oder Rotationstür.

Maximale lichte Breite des Durchgangs: 97 cm

Art der Tür / des Durchgangs: Einflügel

Die Tür wird mit eigenem Kraftaufwand geöffnet.

Kleinere Bewegungsfläche vor/hinter der Tür - Breite: 97 cm.

Kleinere Bewegungsfläche vor/hinter der Tür - Tiefe: 200 cm.

Höhe der Türschwelle: 3 cm.

Tür im Hausflur (Holztreppe)

Tür zum Treppenhaus

Tür zum Treppenhaus

Die Tür ist keine Karussell- oder Rotationstür.

Maximale lichte Breite des Durchgangs: 100 cm

Art der Tür / des Durchgangs: Einflügel

Die Tür wird mit eigenem Kraftaufwand geöffnet.

Kleinere Bewegungsfläche vor/hinter der Tür - Breite: 120 cm.

Kleinere Bewegungsfläche vor/hinter der Tür - Tiefe: 60 cm.

Höhe der Türschwelle: 0 cm.

Aufzug zu den Ferienwohnungen

Tür Aufzug

Bedinelemente

Anzeige

Aufzugskabine mit Spiegel

Innenraum

Über den Aufzug sind zu erreichen: Wohnbereich London, Wohnbereich Paris, Weg vom Aufzug zu den Ferienwohnungen, Wohnbereich Madrid

Breite der Bewegungsfläche vor dem Einstieg: 200 cm

Tiefe der Bewegungsfläche vor dem Einstieg: 135 cm

Lichte Durchgangsbreite der Aufzugtür: 80 cm

Kabinengröße innen - Breite: 92 cm

Kabinengröße innen - Tiefe: 115 cm

Breite der Bewegungsfläche beim Ausstieg: 170 cm

Tiefe der Bewegungsfläche beim Ausstieg: 126 cm

Die Bedienelemente sind auf einem horizontalen Bedientableau angeordnet.

Die Bedienelemente sind wie folgt angeordnet:

Schwelle/Stufe/Treppe

Holztreppe (Hintereingang)

Holztreppe

Holztreppe

Vorhandene Schwellen/Stufen: 24

Höhe der Schwelle/Stufe: 20 cm

Die Treppe hat einen einseitigen Handlauf.

Alternative zur Schwelle / Stufe / Treppe: Aufzug zu den Ferienwohnungen

Anmerkungen für den Gast: Die Alternative zu dieser Treppe ist ein seperater Eingang.

Treppe am Aufzug

Treppe am Aufzug

Treppe am Aufzug

Über die Schwelle / Stufe / Treppe sind zu erreichen: Weg vom Aufzug zu den Ferienwohnungen

Vorhandene Schwellen/Stufen: 25

Höhe der Schwelle/Stufe: 19 cm

Die Treppe hat einen einseitigen Handlauf.

Alternative zur Schwelle / Stufe / Treppe: Aufzug zu den Ferienwohnungen

Weg vom Aufzug zu den Ferienwohnungen

Über den Flur / Weg / Durchgang sind zu erreichen: Ferienwohnung Madrid, Ferienwohnung London, Ferienwohnung Paris

Länge (Flur/Weg/Gang): 13 m

Mindestbreite des Flurs/Weges/Ganges: 136 cm

Durchgang vorhanden und mindestens 78 cm breit.

Es sind keine Stufen im Wegeverlauf vorhanden.