# City-Apartments Mühlhausen

Untermarkt 12
99974 Mühlhausen / Th

Tel: +49 (0) 179 9224892
Fax: +49 (0) 3601 7993246

info@ca-kontakt.de
www.city-apartments-mühlhausen.de

## Informationen für Menschen mit Sehbehinderung und blinde Menschen

Die Informationen zur Barrierefreiheit wurden am 22. November 2019 erhoben.

## Fotos zur Einrichtung

Blick in den Wohnbereich

## Formulare ohne Teilbereiche

### Alarm/Hilfsmittel

Name des Aufzugs: Aufzug 1

Die Bestätigung des Notrufs erfolgt akustisch, z.B. Gegensprechanlage.

Assistenzhunde (Begleithunde, Blindenführhunde etc.) dürfen in alle relevanten Bereiche/Räume des Betriebes/Angebotes mitgebracht werden.

Es werden Hilfsmittel angeboten.

Andere Hilfsmittel

Andere angebotene Hilfsmittel: verschiedene Lagerungshilfen

# Mantelbogen visuell taktile Gestaltung

Flur vor den Ferienwohnungen

Hausdurchgang

Flur vor den Ferienwohnungen

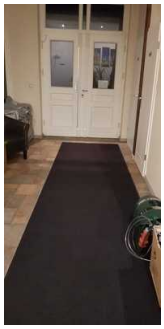

Hausflur

Beispielschild am Appartment

Die Bedienelemente (z.B. Türgriffe, Lichtschalter, Notruftaster) sind fast überall taktil erfassbar.

Die Bedienelemente (z.B. Türgriffe, Lichtschalter, Notruftaster) sind teilweise visuell kontrastreich gestaltet.

Die Gehbahnen in Fluren / Wegen / Gängen sind im gesamten Betrieb visuell kontrastreich zur Umgebung abgesetzt.

Die Gehbahnen in Fluren / Wegen / Gängen sind selten/vereinzelt mit taktil erfassbaren Markierungen gekennzeichnet oder die Wände oder andere bauliche Elemente können selten/ vereinzelt als Orientierung genutzt werden.

Alle erhobenen und für den Gast nutzbaren Bereiche (Eingangsbereich, Kasse/Tresen, Schlafräume, Flure, Gänge) sind gut, d.h. hell und blendfrei, ausgeleuchtet.

## Parkplatz

Es ist kein Parkplatz vorhanden.

Es gibt 0 Stellplatz/-plätze für Menschen mit Behinderung.

Der Stellplatz / die Stellplätze für Menschen mit Behinderung ist / sind nicht gekennzeichnet.

Stellplatzbreite: 0 cm.

Stellplatzlänge: 0 cm.

Anmerkungen für den Gast: Es besteht die Möglichkeit auf öffentlichen Parkplätzen in der Umgebung zu parken. Das Haus befindet sich in einer Fußgängerzone.

# Küche

## Küchenzeile Madrid

Küchenzeile

Essplatz

Größe der Küche - Breite: 300 m.

Größe der Küche - Tiefe: 8 m.

Es sind keine Hindernisse, z.B. in den Raum ragende Gegenstände, vorhanden.

Bedienelemete sind nicht visuell kontrastreich gestaltet.

## Küchenzeile London

Küchenzeile und
Esstisch

Größe der Küche - Breite: 400 m.

Größe der Küche - Tiefe: 220 m.

Es sind keine Hindernisse, z.B. in den Raum ragende Gegenstände, vorhanden.

Bedienelemete sind nicht visuell kontrastreich gestaltet.

## Küchenzeile Paris

Küchenzeile

Größe der Küche - Breite: 4,5 m.

Größe der Küche - Tiefe: 2 m.

Es sind keine Hindernisse, z.B. in den Raum ragende Gegenstände, vorhanden.

Bedienelemete sind nicht visuell kontrastreich gestaltet.

## Schlafraum

### Ferienwohnung Madrid (Schlafraum 2)

Schfraum 2

Schlafraum 2

Tür zum Schlafraum

Die Tür ist keine Karussell- oder Rotationstür.

Art der Tür / des Durchgangs: Einflügel

Die Tür wird mit eigenem Kraftaufwand geöffnet.

Die Tür bzw. der Türrahmen ist visuell kontrastreich zur Umgebung abgesetzt.

Zimmertyp: Doppelzimmer

Es sind keine Hindernisse, z.B. in den Raum ragende Gegenstände, vorhanden.

Bedienelemente sind nicht visuell kontrastreich gestaltet.

Sanitärraum vorhanden: Sanitärraum Madrid

### Ferienwohnung Madrid

Bewegungsfläche vor dem Bett

Schlafbereich

Wohnbereich

Tür zur Ferienwohnung Madrid

---

Tür zum Schlafraum

Die Tür ist keine Karussell- oder Rotationstür.

Art der Tür / des Durchgangs: Einflügel

Die Tür wird mit eigenem Kraftaufwand geöffnet.

Die Tür bzw. der Türrahmen ist visuell kontrastreich zur Umgebung abgesetzt.

Zimmertyp: Doppelzimmer

Es sind keine Hindernisse, z.B. in den Raum ragende Gegenstände, vorhanden.

Bedienelemente sind nicht visuell kontrastreich gestaltet.

Sanitärraum vorhanden: Sanitärraum Madrid

## Ferienwohnung London

---

Schlafzimmer London

---

Tür zum Schlafraum

Die Tür ist keine Karussell- oder Rotationstür.

Art der Tür / des Durchgangs: Einflügel

Die Tür wird mit eigenem Kraftaufwand geöffnet.

Die Tür bzw. der Türrahmen ist visuell kontrastreich zur Umgebung abgesetzt.

Zimmertyp: Doppelzimmer

Es ist eine Verbindungstür zu einem weiteren Zimmer vorhanden.

Es sind keine Hindernisse, z.B. in den Raum ragende Gegenstände, vorhanden.

Bedienelemente sind nicht visuell kontrastreich gestaltet.

Sanitärraum vorhanden: Sanitärraum London

Anmerkungen für den Gast: Das Bett ist 210 cm lang.

## Ferienwohnung Paris

Fläche rechts neben dem Bett

Schlafbereich

Wohnbereich der Ferienwohnung

Fläche links neben dem Bett

Auschschilderung

Tür zur Ferienwohnung

Tür zum Schlafraum

Die Tür ist keine Karussell- oder Rotationstür.

Art der Tür / des Durchgangs: Einflügel

Die Tür wird mit eigenem Kraftaufwand geöffnet.

Die Tür bzw. der Türrahmen ist visuell kontrastreich zur Umgebung abgesetzt.

Zimmertyp: Doppelzimmer

Es sind keine Hindernisse, z.B. in den Raum ragende Gegenstände, vorhanden.

Bedienelemente sind nicht visuell kontrastreich gestaltet.

Sanitärraum vorhanden: Sanitärraum Paris

# Sanitärraum

## Sanitärraum Madrid

Toilette

Dusche

Tür zum Bad

Waschbecken

Der Sanitärraum gehört zu: Ferienwohnung Madrid (Schlafraum 2), Ferienwohnung Madrid

Tür zum Sanitärraum

Die Tür ist keine Karussell- oder Rotationstür.

Art der Tür / des Durchgangs: Einflügel

Die Tür wird mit eigenem Kraftaufwand geöffnet.

Die Tür bzw. der Türrahmen ist nicht visuell kontrastreich zur Umgebung abgesetzt.

Glastüren sind nicht mit Sicherheitsmarkierungen gekennzeichnet.

## Sanitärraum London

Waschbescken und Toilette

Waschbecken zugang zur Dusche

Dusche inkl Griff

Dusche

Zugang zum Bad

---

Der Sanitärraum gehört zu: Ferienwohnung London

Tür zum Sanitärraum

Die Tür ist keine Karussell- oder Rotationstür.

Art der Tür / des Durchgangs: Einflügel

Die Tür wird mit eigenem Kraftaufwand geöffnet.

Die Tür bzw. der Türrahmen ist visuell kontrastreich zur Umgebung abgesetzt.

Anmerkungen für den Gast: es gibt einen Ersatzspiegel der auch sitzend und stehend zu benutzen ist.

## Sanitärraum Paris

---

Dusche

Waschbecken und WC

Tür zum Bad

---

Der Sanitärraum gehört zu: Ferienwohnung Paris

Tür zum Sanitärraum

Die Tür ist keine Karussell- oder Rotationstür.

Art der Tür / des Durchgangs: Einflügel

Die Tür wird mit eigenem Kraftaufwand geöffnet.

Die Tür bzw. der Türrahmen ist visuell kontrastreich zur Umgebung abgesetzt.

# Raum

## Wohnbereich London

---

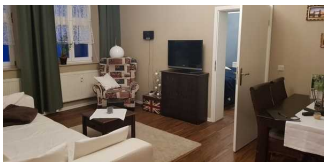

Wohnbereich

---

Zugang zum Raum über: Aufzug zu den Ferienwohnungen, Treppe am Aufzug

Auf folgende zu nutzende Wege wird hingewiesen: Weg vom Aufzug zu den Ferienwohnungen

Tür

Die Tür ist keine Karussell- oder Rotationstür.

Art der Tür / des Durchgangs: Einflügel

Die Tür wird mit eigenem Kraftaufwand geöffnet.

Die Tür bzw. der Türrahmen ist visuell kontrastreich zur Umgebung abgesetzt.

Größe des Raumes - Breite: 4 m.

Größe des Raumes - Tiefe: 4 m.

Der Raum ist nicht beleuchtet.

Es sind keine Hindernisse, z.B. in den Weg ragende Gegenstände, vorhanden.

Die Wand kann nicht als Orientierungsleitlinie genutzt werden.

Sanitärraum vorhanden: Sanitärraum London

## Wohnbereich Paris

Wohnbereich

Beschilderung der Ferienwohnung

Tür zur
Ferienwohnung Paris

Zugang zum Raum über: Aufzug zu den Ferienwohnungen, Treppe am Aufzug

Auf folgende zu nutzende Wege wird hingewiesen: Weg vom Aufzug zu den Ferienwohnungen

Tür

Die Tür ist keine Karussell- oder Rotationstür.

Art der Tür / des Durchgangs: Einflügel

Die Tür wird mit eigenem Kraftaufwand geöffnet.

Die Tür bzw. der Türrahmen ist visuell kontrastreich zur Umgebung abgesetzt.

Größe des Raumes - Breite: 4 m.

Größe des Raumes - Tiefe: 4 m.

Der Raum ist nicht beleuchtet.

Es sind keine Hindernisse, z.B. in den Weg ragende Gegenstände, vorhanden.

Die Wand kann nicht als Orientierungsleitlinie genutzt werden.

Sanitärraum vorhanden: Sanitärraum Paris

## Wohnbereich Madrid

Esstisch

Wohnbereich

Tür zur
Ferienwohnung

Zugang zum Raum über: Treppe am Aufzug , Aufzug zu den Ferienwohnungen

Auf folgende zu nutzende Wege wird hingewiesen: Weg vom Aufzug zu den Ferienwohnungen

Tür

Die Tür ist keine Karussell- oder Rotationstür.

Art der Tür / des Durchgangs: Einflügel

Die Tür wird mit eigenem Kraftaufwand geöffnet.

Die Tür bzw. der Türrahmen ist visuell kontrastreich zur Umgebung abgesetzt.

Größe des Raumes - Breite: 8 m.

Größe des Raumes - Tiefe: 7 m.

Der Raum ist nicht beleuchtet.

Es sind keine Hindernisse, z.B. in den Weg ragende Gegenstände, vorhanden.

Die Wand kann nicht als Orientierungsleitlinie genutzt werden.

Sanitärraum vorhanden: Sanitärraum Madrid

## Eingangsbereich

Eingang zum Ferienwohnungen-Komplex

Auf folgende zu nutzende Wege wird hingewiesen: Weg vom Tor zum Hauseingnag

Der Eingangsbereich ist visuell kontrastreich zur Umgebung abgesetzt.

Der Eingangsbereich ist nicht durch einen taktil wahrnehmbaren Bodenbelagswechsel erkennbar.

Eingangstür

Die Tür ist keine Karussell- oder Rotationstür.

Art der Tür / des Durchgangs: Einflügel

Die Tür wird mit eigenem Kraftaufwand geöffnet.

Die Tür bzw. der Türrahmen ist visuell kontrastreich zur Umgebung abgesetzt.

Auf folgende weitere zu nutzende Türen im Eingangsbereich wird hingewiesen: Eingangstür zum Haus

## Weg vom Tor zum Hauseingnag

Hauseingang

Schräge auf dem Weg

Weg zum Tor

Über den Weg sind zu erreichen: Eingangsbereich

Breite des Weges: 300 cm

Länge des Weges: 15 m

Es sind keine Stufen im Wegeverlauf vorhanden.

Gehwegbegrenzung visuell kontrastreich. Gehwegbegrenzung taktil erfassbar.

Es gibt keine visuell kontrastreichen Bodenindikatoren (z.B. Leitstreifen).

Es gibt keine taktil erfassbaren Bodenindikatoren (z.B. Leitstreifen).

# Tür

## Eingangstür zum Haus

Tür von innen

Tür von außen

Die Tür gehört zu: Eingangsbereich

Die Tür ist keine Karussell- oder Rotationstür.

Art der Tür / des Durchgangs: Einflügel

Die Tür wird mit eigenem Kraftaufwand geöffnet.

Die Tür bzw. der Türrahmen ist nicht visuell kontrastreich zur Umgebung abgesetzt.

## Tür im Hausflur (Holztreppe)

Tür zum Treppenhaus

Tür zum Treppenhaus

Die Tür ist keine Karussell- oder Rotationstür.

Art der Tür / des Durchgangs: Einflügel

Die Tür wird mit eigenem Kraftaufwand geöffnet.

Die Tür bzw. der Türrahmen ist visuell kontrastreich zur Umgebung abgesetzt.

## Aufzug zu den Ferienwohnungen

Tür Aufzug

Bedinelemente

Anzeige

Aufzugskabine mit Spiegel

Innenraum

Über den Aufzug sind zu erreichen: Wohnbereich London, Wohnbereich Paris, Weg vom Aufzug zu den Ferienwohnungen, Wohnbereich Madrid

Der Aufzug ist hell und blendfrei ausgeleuchtet.

Die Bedienelemente sind auf einem horizontalen Bedientableau angeordnet.

Die Etagennummern sind in der Türlaibung oder im Türrahmen nicht taktil erfassbar.

Alternative zum Aufzug: Holztreppe (Hintereingang), Treppe am Aufzug

Die Bedienelemente bzw. die Beschilderung ist visuell kontrastreich gestaltet.

Die Bedienelemente bzw. die Beschilderung sind/ist taktil erfassbar.

Keine Beschilderung vorhanden.

Der Aufzug bedient nur zwei Etagen.

## Schwelle/Stufe/Treppe

### Holztreppe (Hintereingang)

Holztreppe

Holztreppe

Vorhandene Schwellen/Stufen: 24

Höhe der Schwelle/Stufe: 20 cm

Die Treppe hat gerade Läufe.

Die Treppe hat einen einseitigen Handlauf.

Die Handläufe werden am Anfang und am Ende der Treppenläufe nicht weitergeführt.

Es sind keine taktilen Informationen zum Stockwerk am Anfang und am Ende der Treppenläufe vorhanden.

Es sind keine kontrastreichen Stufenflächen vorhanden.

Es besteht kein visueller Kontrast zwischen dem Fußbodenbelag und Treppenauf- oder abgängen.

Es besteht kein taktiler Kontrast zwischen dem Fußbodenbelag und Treppenauf- oder abgängen.

Die Treppe ist hell und blendfrei ausgeleuchtet.

Alternative zur Schwelle / Stufe / Treppe: Aufzug zu den Ferienwohnungen

Anmerkungen für den Gast: Die Alternative zu dieser Treppe ist ein seperater Eingang.

## Treppe am Aufzug

Treppe am Aufzug

Treppe am Aufzug

Über die Schwelle / Stufe / Treppe sind zu erreichen: Weg vom Aufzug zu den Ferienwohnungen

Vorhandene Schwellen/Stufen: 25

Höhe der Schwelle/Stufe: 19 cm

Die Treppe hat gerade Läufe.

Die Treppe hat einen einseitigen Handlauf.

Die Handläufe werden am Anfang und am Ende der Treppenläufe nicht weitergeführt.

Es sind keine taktilen Informationen zum Stockwerk am Anfang und am Ende der Treppenläufe vorhanden.

Die erste und letzte Stufe weist eine mit der waagerechten und senkrechten Stufenfläche visuell kontrastreiche Kante auf.

Es besteht ein visueller Kontrast zwischen dem Fußbodenbelag und Treppenauf- oder abgängen.

Es besteht kein taktiler Kontrast zwischen dem Fußbodenbelag und Treppenauf- oder abgängen.

Die Treppe ist hell und blendfrei ausgeleuchtet.

Alternative zur Schwelle / Stufe / Treppe: Aufzug zu den Ferienwohnungen

## Weg vom Aufzug zu den Ferienwohnungen

Über den Flur / Weg / Durchgang sind zu erreichen: Ferienwohnung Madrid, Ferienwohnung London, Ferienwohnung Paris

Länge (Flur/Weg/Gang): 13 m

Der Flur/Weg/Gang ist nicht hell und blendfrei ausgeleuchtet.

Es sind keine Hindernisse vorhanden.

Es sind keine Stufen im Wegeverlauf vorhanden.

Die Gehbahn im Flur/Weg/Gang ist nicht visuell kontrastreich zur Umgebung abgesetzt.