Gefördert durch:
Bundesministerium für Wirtschaft und Energie
aufgrund eines Beschlusses des Deutschen Bundestages

Landgasthof Alter Bahnhof Heyerode bei Mühlhausen

Bahnhofstraße 69
99988 Heyerode

Tel: +49 36024 62310
Fax: +49 36024 623118

info@landgasthof-hainich.de
www.landgasthof-hainich.de

Informationen für Menschen mit Sehbehinderung und blinde Menschen

Die Informationen zur Barrierefreiheit wurden am 12. August 2020 im Rahmen des Systems "Reisen für Alle" erhoben.

Detailinformationen zu Treppen, Aufzügen / Treppenliften, Rampen, Automaten und speziellen Türen auf dem Weg zu einzelnen Bereichen finden Sie in der entsprechenden Kategorie.

Fotos zur Einrichtung

Landgasthof Alter Bahnhof in Heyerode bei Mühlhausen

Christian Habel

Parken

Parkplatz am Haupteingang

Parkplatz

©Sylvia Engel

Es ist ein Parkplatz vorhanden.

Es ist mindestens 1 Parkplatz für Menschen mit Behinderung vorhanden.

Es gibt 1 Stellplatz/-plätze für Menschen mit Behinderung.

Stellplatzbreite: 300 cm

Stellplatzlänge: 550 cm

Entfernung des Stellplatzes/der Stellplätze für Menschen mit Behinderung zum Eingangsbereich: 10 m

Der Stellplatz / die Stellplätze für Menschen mit Behinderung ist/sind gekennzeichnet.

Weg ab Parkplatz zum Hauptgebäude bis Ferienhaus

Weg ab Parkplatz
zum Hauptgebäude
bis Ferienhaus

©Sylvia Engel

Breite des Weges: 250 cm

Länge des Weges: 150 m

Die Gehwegbegrenzung ist taktil erfassbar.

Anmerkungen für den Gast: Am Übergang vom Parkplatz zum Weg ist eine kleine Stufe, die angeschrägt wurde (ca. 10 cm hoch und 15 cm lang).

Haupteingang

Haupteingang Kurhaus mit Rezeption und Gastronomie

Eingangsbereich

©Sylvia Engel

Der Eingangsbereich ist nicht visuell kontrastreich zur Umgebung abgesetzt.

Der Eingangsbereich ist nicht durch einen taktil wahrnehmbaren Bodenbelagswechsel erkennbar.

Eingangstür

Die Tür ist keine Karussell- oder Rotationstür.

Art der Tür: Einflügel

Die Tür wird mit eigenem Kraftaufwand geöffnet.

Die Tür bzw. der Türrahmen ist visuell kontrastreich zur Umgebung abgesetzt.

Anmerkungen für den Gast: An der Tür ist eine Rampe um eine Stufe außen zu überwinden. Ein Stufenloser Zugang ist über den Wintergarten möglich.

Weg ab Parkplatz zum Hauptgebäude bis Ferienhaus

Weg ab Parkplatz
zum Hauptgebäude
bis Ferienhaus

©Sylvia Engel

Breite des Weges: 250 cm

Länge des Weges: 150 m

Die Gehwegbegrenzung ist taktil erfassbar.

Anmerkungen für den Gast: Am Übergang vom Parkplatz zum Weg ist eine kleine Stufe, die angeschrägt wurde (ca. 10 cm hoch und 15 cm lang).

Rezeption

Rezeption

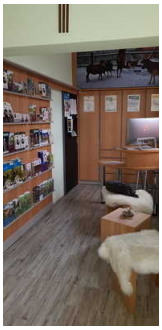

Rezeption

©Sylvia Engel

Die Gehbahn von der Eingangstür zum Schalter/Tresen/zur Kasse ist nicht mit visuell kontrastreichen Markierungen (z.B. Teppich) gekennzeichnet.

Die Gehbahn von der Eingangstür zum Schalter/Tresen/zur Kasse ist nicht mit taktil erfassbaren Markierungen (z.B. Bodenindikatoren) gekennzeichnet.

Das Kassendisplay/die Preisangabe an der Kasse ist gut erkennbar (z.B. groß oder schwenkbar).

Ferienhaus "Eiche" – Erdgeschoss

Schlafraum Ferienhaus "Eiche" – Erdgeschoss

Schiebetür zum Schlafraum Ferienhaus "Eiche" – Erdgeschoss

©Sylvia Engel

Schlafraum Ferienhaus "Eiche" – Erdgeschoss

©Sylvia Engel

Tür zum Schlafraum

Art der Tür: Einflügel

Die Tür wird mit eigenem Kraftaufwand geöffnet.

Die Tür bzw. der Türrahmen ist visuell kontrastreich zur Umgebung abgesetzt.

Anmerkungen für den Gast: Schiebetür

Zimmertyp: Doppelzimmer

Es sind keine Hindernisse, z.B. in den Raum ragende Gegenstände, vorhanden.

Anmerkungen für den Gast: Die in der Höhe verstellbaren Pflegebetten werden vom Personal so gestellt wie es der Gast benötigt. Es gibt im Obergeschoss des Hauses weitere Schlafräume – nur über eine Treppe rereichbar.

Badezimmer

Badezimmertür

©Sylvia Engel

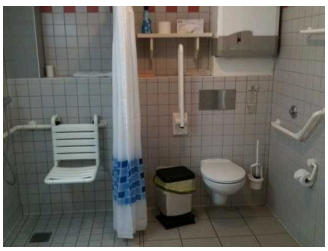

Badezimmer Dusche und WC

©Sylvia Engel

Badezimmer
Waschbecken

©Sylvia Engel

Tür zum Badezimmer

Art der Tür: Einflügel

Die Tür wird mit eigenem Kraftaufwand geöffnet.

Die Tür bzw. der Türrahmen ist nicht visuell kontrastreich zur Umgebung abgesetzt.

Schlafraum Ferienhaus "Eiche" – Obergeschoss

Schlafraum Ferienhaus "Eiche" – Obergeschoss

Tür zu Schlafraum Ferienhaus "Eiche" – Obergeschoss

©Sylvia Engel

3-Bett-Schlafraum Ferienhaus "Eiche" – Obergeschoss

©Sylvia Engel

4-Bett-Schlafraum Ferienhaus "Eiche" – Obergeschoss

©Sylvia Engel

4-Bett-Schlafraum Ferienhaus "Eiche" – Obergeschoss

©Sylvia Engel

Tür zum Schlafraum

Art der Tür: Einflügel

Die Tür wird mit eigenem Kraftaufwand geöffnet.

Die Tür bzw. der Türrahmen ist visuell kontrastreich zur Umgebung abgesetzt.

Zimmertyp: Mehrbettzimmer

Es sind keine Hindernisse, z.B. in den Raum ragende Gegenstände, vorhanden.

Anmerkungen für den Gast: Das Obergeschoss verfügt über ein kleines Badezimmer.

Treppe im Haus "Eiche" zum Obergeschoss

Treppe im Haus "Eiche" zum Obergeschoss

©Sylvia Engel

Vorhandene Schwellen/Stufen: 16

Höhe der Schwellen/Stufen: 17 cm

Die Treppe hat keine geraden Läufe.

Die Treppe hat einen einseitigen Handlauf.

Die Handläufe werden am Anfang und am Ende der Treppenläufe nicht weitergeführt.

Es sind keine taktilen Informationen zum Stockwerk am Anfang und am Ende der Treppenläufe vorhanden.

Die Stufen sind nicht visuell kontrastreich gestaltet.

Es besteht kein visueller Kontrast zwischen dem Fußbodenbelag und Treppenauf- oder abgängen.

Es besteht ein taktiler Kontrast zwischen dem Fußbodenbelag und Treppenauf- oder abgängen.

Die Treppe ist hell und blendfrei ausgeleuchtet.

Öffentliches WC

Öffentliches WC am Wintergarten

Öffentliches WC am Wintergarten

©Sylvia Engel

Öffentliches WC am Wintergarten

©Sylvia Engel

Wickeltisch im WC am Wintergarten

©Sylvia Engel

Waschbecken im WC am Wintergarten

©Sylvia Engel

Tür zum öffentlichen WC

Art der Tür: Einflügel

Die Tür wird mit eigenem Kraftaufwand geöffnet.

Die Tür bzw. der Türrahmen ist visuell kontrastreich zur Umgebung abgesetzt.

Anmerkungen für den Gast: Haltegriff am Waschbecken.

Hilfsmittel

Alarm/Hilfsmittel

Assistenzhunde (Begleithunde, Blindenführhunde etc.) dürfen in alle relevanten Bereiche/Räume des Betriebes/Angebotes mitgebracht werden.

Es werden Hilfsmittel angeboten.

höhenverstellbares Pflegebett (betriebseigen), Vibrationswecker,

Es ist keine Speisekarte in Brailleschrift oder auf einer barrierefreien Internetseite verfügbar.

Bedienelemente / Leitsystem

Mantelbogen visuell taktile Gestaltung

Zimmerbeschilderung

©Sylvia Engel

Piktogramme als Beschilderung

©Sylvia Engel

Die Bedienelemente (z.B. Türgriffe, Lichtschalter, Notruftaster) sind im gesamten Gebäude/Objekt taktil erfassbar.

Die Bedienelemente (z.B. Türgriffe, Lichtschalter, Notruftaster) sind im gesamten Gebäude/Objekt visuell kontrastreich gestaltet.

Die Gehbahnen in Fluren/Wegen/Gängen sind teilweise visuell kontrastreich zur Umgebung abgesetzt.

Die Gehbahnen in Fluren/Wegen/Gängen sind selten/vereinzelt mit taktil erfassbaren Markierungen gekennzeichnet oder die Wände oder andere bauliche Elemente können selten/vereinzelt zur Orientierung genutzt werden.

Alle erhobenen und für den Gast nutzbaren Bereiche (Eingangsbereich, Kasse/Tresen, Schlafräume, Flure, Gänge) sind gut, d.h. hell und blendfrei, ausgeleuchtet.

Die Beschilderung ist in gut lesbarer Schrift gestaltet.

Es besteht zwischen Schrift/Piktogramm und Hintergrund ein guter visueller Kontrast.

Informationen zur Orientierung sind in Schriftform verfügbar.

Es sind Informationen vorhanden, die der Orientierung dienen und aus Wörtern bestehen.

Seiteneingang Wintergarten und Restaurant

Seiteneingang Wintergarten und Restaurant

Seiteneingang Wintergarten und Restaurant

©Sylvia Engel

Seiteneingang Wintergarten und Restaurant

©Sylvia Engel

Der Eingangsbereich ist visuell kontrastreich zur Umgebung abgesetzt.

Der Eingangsbereich ist durch einen taktil wahrnehmbaren Bodenbelagswechsel erkennbar.

Eingangstür

Art der Tür: Einflügel

Die Tür wird mit eigenem Kraftaufwand geöffnet.

Die Tür bzw. der Türrahmen ist visuell kontrastreich zur Umgebung abgesetzt.

Restaurant und Wintergarten

Tür zu Restaurant und Wintergarten

©Sylvia Engel

Durchgang Wintergarten

©Sylvia Engel

Restaurant und Wintergarten

©Sylvia Engel

Tür zum Speiseraum

Art der Tür: Zweiflügel

Die Tür wird mit eigenem Kraftaufwand geöffnet. Die Tür wird durch eine Servicekraft geöffnet.

Die Tür bzw. der Türrahmen ist visuell kontrastreich zur Umgebung abgesetzt.

Es sind keine Hindernisse, z.B. in den Raum ragende Gegenstände, vorhanden.

Speisekarte

Die Schrift der Speisekarte ist schnörkellos und visuell kontrastreich gestaltet.

Es ist keine Speisekarte in Großschrift vorhanden.

Weg ab Parkplatz zum Hauptgebäude bis Ferienhaus

Weg ab Parkplatz zum Hauptgebäude bis Ferienhaus

©Sylvia Engel

Breite des Weges: 250 cm

Länge des Weges: 150 m

Die Gehwegbegrenzung ist taktil erfassbar.

Anmerkungen für den Gast: Am Übergang vom Parkplatz zum Weg ist eine kleine Stufe, die angeschrägt wurde (ca. 10 cm hoch und 15 cm lang).

Ferienhaus "Eiche"

Eingang Ferienhaus Eiche

Eingang Ferienhaus Eiche

©Sylvia Engel

Eingangstür innen Ferienhaus Eiche

©Sylvia Engel

Der Eingangsbereich ist visuell kontrastreich zur Umgebung abgesetzt.

Der Eingangsbereich ist durch einen taktil wahrnehmbaren Bodenbelagswechsel erkennbar.

Eingangstür

Art der Tür: Einflügel

Die Tür wird mit eigenem Kraftaufwand geöffnet.

Die Tür bzw. der Türrahmen ist visuell kontrastreich zur Umgebung abgesetzt.

Wohnraum im Ferienhaus Eiche

Tür zum Wohnraum im Ferienhaus Eiche

©Sylvia Engel

Wohnraum im Ferienhaus Eiche

Tür zum Raum

Art der Tür: Einflügel

Die Tür wird mit eigenem Kraftaufwand geöffnet.

Die Tür bzw. der Türrahmen ist visuell kontrastreich zur Umgebung abgesetzt.

BREITE des Raums: 6 m

TIEFE des Raums: 5 m

Es sind keine Hindernisse, z.B. in den Raum ragende Gegenstände, vorhanden.

Küche

Küchenzeile im
Wohnraum

©Sylvia Engel

BREITE der Küche: 200 m

TIEFE der Küche: 100 m

Es sind keine Hindernisse, z.B. in den Raum ragende Gegenstände, vorhanden.

Weg ab Parkplatz zum Hauptgebäude bis Ferienhaus

Weg ab Parkplatz
zum Hauptgebäude
bis Ferienhaus

©Sylvia Engel

Breite des Weges: 250 cm

Länge des Weges: 150 m

Die Gehwegbegrenzung ist taktil erfassbar.

Anmerkungen für den Gast: Am Übergang vom Parkplatz zum Weg ist eine kleine Stufe, die angeschrägt wurde (ca. 10 cm hoch und 15 cm lang).

Flur im Ferienhaus

Flur im Ferienhaus

©Sylvia Engel

Länge des Flurs/Weges/Ganges: 6 m

Es sind keine Hindernisse, z.B. in den Weg ragende Gegenstände, vorhanden.

Sauna

Eingang zur Sauna

Eingang zur Sauna

©Sylvia Engel

Der Eingangsbereich ist visuell kontrastreich zur Umgebung abgesetzt.

Der Eingangsbereich ist durch einen taktil wahrnehmbaren Bodenbelagswechsel erkennbar.

Eingangstür

Art der Tür: Einflügel

Die Tür wird mit eigenem Kraftaufwand geöffnet.

Die Tür bzw. der Türrahmen ist visuell kontrastreich zur Umgebung abgesetzt.

Sanitärraum

Sanitärraum

©Sylvia Engel

Sanitärraum mit Dusche

©Sylvia Engel

Tür zum Badezimmer

Art der Tür: Einflügel

Die Tür wird mit eigenem Kraftaufwand geöffnet.

Die Tür bzw. der Türrahmen ist nicht visuell kontrastreich zur Umgebung abgesetzt.

Sauna

Tür zur Sauna

©Sylvia Engel

Sauna-Kabine

©Sylvia Engel

Tür zur Sauna

Art der Tür: Einflügel

Die Tür wird mit eigenem Kraftaufwand geöffnet.

Die Tür bzw. der Türrahmen ist nicht visuell kontrastreich zur Umgebung abgesetzt.

Glastüren sind nicht mit Sicherheitsmarkierungen gekennzeichnet.

Umkleidekabine

Umkleidekabine und Sitzbnk

©Sylvia Engel

Umkleidekabine mit Schränken

©Sylvia Engel

Weg ab Parkplatz zum Hauptgebäude bis Ferienhaus

Weg ab Parkplatz zum Hauptgebäude bis Ferienhaus

©Sylvia Engel

Breite des Weges: 250 cm

Länge des Weges: 150 m

Die Gehwegbegrenzung ist taktil erfassbar.

Anmerkungen für den Gast: Am Übergang vom Parkplatz zum Weg ist eine kleine Stufe, die angeschrägt wurde (ca. 10 cm hoch und 15 cm lang).