Obere Schweizerhütte

Alte Ohrdrufer Str. 8
98559 Oberhof

Tel: +49 (0) 36842 531321
Fax: +49 (0) 36842 531428

sajoPAn@obereschweizerhuette.de
www.obereschweizerhuette.de

Informationen für Menschen mit Gehbehinderung und Rollstuhlfahrer

Die Informationen zur Barrierefreiheit wurden am 20. März 2014 erhoben.

Fotos zur Einrichtung

Außenansicht

Formulare ohne Teilbereiche

PKW-Stellplatz

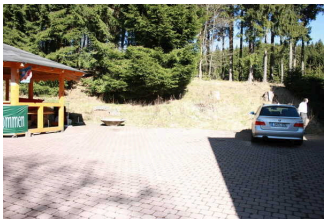

Blick auf den Parkplatz

Parkmöglichkeiten

Zur Einrichtung gehörende PKW-Stellplätze vorhanden.

Der Parkplatz ist leicht begeh- und befahrbar (Asphalt, engfugige Platten).

Entlade- / Ausstiegsmöglichkeit direkt vor dem Eingang für PKW.

Barrierefreier Nebeneingang Obere Schweizerhütte

Blick auf die barrierefreie Nebeneingangstür

Blick auf eine Zwischentür im Flur

Der Zugang zum Betrieb / zur Einrichtung ist stufen- und schwellenlos.

Lichte Breite der Tür: 135 cm

Tür wird mit eigenem Kraftaufwand geöffnet.

Bewegungsfläche auf der Seite der Tür, in die sie aufschlägt - Breite: 150 cm

Bewegungsfläche auf der Seite der Tür, in die sie aufschlägt - Tiefe: 130 cm

Frühstücksraum

Blick auf die Unterfahrbarkeit der Tische im Frühstücksraum

Blick in den Frühstücksraum

Tür / Zugang

Der Zugang zum Frühstücksraum / Restaurant ist stufen- und schwellenlos.

Auf folgende zu benutzende Flure / Durchgänge auf dem Weg zum Frühstücksraum / Restaurant wird hingewiesen: Weg vom Nebeneingang zum Zimmer Nr. 103

Auf folgende zu benutzende Tür(en) auf dem Weg zum Frühstücksraum / Restaurant wird hingewiesen: Zwischentür auf dem Weg zum Doppelzimmer Nr. 103

Breite der Tür zum Frühstücksraum / Restaurant: 96 cm

Tür wird mit eigenem Kraftaufwand geöffnet.

Raum

Es gibt keinen Alarm.

Tische und Sitzbereiche

Anzahl der Tische insgesamt: 8

Anzahl der Sitzplätze insgesamt: 32

Anzahl der Tische mit einer Maximalhöhe von 80 cm und einer Unterfahrbarkeit mit einer Höhe von 67 cm und einer Tiefe von 30 cm: 8

Anzahl der Sitzplätze an diesen Tischen: 32

Weitere Anmerkungen

Kommentar - Mobilität: Die Durchgangsbreite ist variierbar, je nachdem wie die Tische gestellt werden.

Bewegungsfläche auf der Seite der Tür, in die sie aufschlägt - Breite: 150 cm

Bewegungsfläche auf der Seite der Tür, in die sie aufschlägt - Tiefe: 150 cm

Doppelzimmer Nr. 103

Blick auf das Doppelbett

Blick auf die Unterfahrbarkeit des Bettes

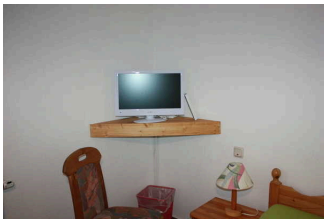

Blick auf das TV-Gerät

Allgemeine Informationen zum Zimmer

Anzahl der Zimmer, die ähnliche Voraussetzungen erfüllen: 3

Tür / Zugang

Der Zugang ist stufen- und schwellenlos.

Auf folgende zu benutzende Flure / Durchgänge auf dem Weg zum Zimmer wird hingewiesen: Weg vom Nebeneingang zum Zimmer Nr. 103

Auf folgende zu nutzende Tür(en) auf dem Weg zum oder im Zimmer wird hingewiesen: Zwischentür auf dem Weg zum Doppelzimmer Nr. 103

Lichte Breite der Zimmertür: 82 cm

Tür wird mit eigenem Kraftaufwand geöffnet.

Bewegungsfläche auf der Seite der Zimmertür, in die sie aufschlägt - Breite: 120 cm

Bewegungsfläche auf der Seite der Zimmertür, in die sie aufschlägt - Tiefe: 150 cm

Raum

Zimmertyp Doppelzimmer

Bewegungsfläche vor wesentlichen, immobilen (freistehenden) Einrichtungsgegenständen (z.B. Schrank) - Breite: 68 cm

Bewegungsfläche vor wesentlichen, immobilen (freistehenden) Einrichtungsgegenständen (z.B. Schrank) - Tiefe: 100 cm

Schmalste Durchgangsbreite des Schlafraums (Berücksichtigung immobiler Einrichtungsgegenstände und relevanter Wege): 68 cm

Bett

Bewegungsfläche vor dem Durchgang zu einer Längsseite des Bettes - Breite: 100 cm

Bewegungsfläche vor dem Durchgang zu einer Längsseite des Bettes - Tiefe: 180 cm

Bewegungsfläche links neben dem Bett (Blick vom Fußende zum Kopfkissen) - Breite: 100 cm

Bewegungsfläche links neben dem Bett (Blick vom Fußende zum Kopfkissen) - Tiefe: 170 cm

Bewegungsfläche rechts neben dem Bett (Blick vom Fußende zum Kopfkissen) - Breite: 111 cm

Bewegungsfläche rechts neben dem Bett (Blick vom Fußende zum Kopfkissen) - Tiefe: 170 cm

Bett auf einer Längsseite in seiner gesamten Tiefe unterfahrbar auf einer Höhe von: 18 cm

Maximale Höhe der Matratze, gemessen vom Boden zur Oberkante: 42 cm

Bedienelemente und Technik

Es gibt keinen Alarm.

Sanitärraum

Sanitärraum vorhanden: Sanitärraum zum Doppelzimmer Nr. 103

Sanitärraum zum Doppelzimmer Nr. 103

Blick auf die Toilette

Blick auf das Waschbecken

Blick in die Dusche

Zugang

Der Sanitärraum gehört zu: Doppelzimmer Nr. 103

Zugang zum Sanitärraum über eine Stufe / Schwelle.

Höhe der Stufe / Schwelle: 1 cm

Lichte Breite der Tür: 69 cm

Tür wird mit eigenem Kraftaufwand geöffnet.

Bewegungsfläche auf der Seite der Tür, in die sie aufschlägt - Breite: 150 cm

Bewegungsfläche auf der Seite der Tür, in die sie aufschlägt - Tiefe: 150 cm

Tür öffnet nach außen.

WC

Tiefe des WC-Beckens: 56 cm

Bewegungsfläche links neben dem WC - Breite: 0 cm

Bewegungsfläche rechts neben dem WC - Breite: 0 cm

Bewegungsfläche links neben dem WC - Tiefe: 0 cm

Bewegungsfläche rechts neben dem WC - Tiefe: 0 cm

Bewegungsfläche vor dem WC - Breite: 71 cm

Bewegungsfläche vor dem WC - Tiefe: 56 cm

Höhe des Toilettensitzes (ohne Deckel): 44 cm

Keine Haltegriffe am WC.

Waschbecken

Bewegungsfläche vor dem Waschbecken - Breite: 95 cm

Bewegungsfläche vor dem Waschbecken - Tiefe: 100 cm

Höhe der Oberkante des Waschbeckens: 80 cm

Unterfahrbarkeit des Waschbeckens: keine Beinfreiheit

Spiegel über dem Waschbecken nur im Stehen einsehbar.

Dusche

Höhe der Duschwanne: 22 cm

Bewegungsfläche innerhalb der Dusche - Breite: 74 cm

Bewegungsfläche innerhalb der Dusche - Tiefe: 74 cm

Duschstuhl/Duschsitz mobil und stabil

Haltegriffe in der Dusche: nein

Höhe der Duscharmatur: 120 cm

Weg vom Nebeneingang zum Zimmer Nr. 103

Blick vom Flur auf die Zimmertür

Über den Flur / Weg / Durchgang sind zu erreichen: Doppelzimmer Nr. 103, Frühstücksraum

Länge des Flurs / Weges / Ganges: 20 m

Mindestbreite des Flurs / Weges / Ganges (ohne Türen oder Durchgänge): 120 cm

Der Flur / Weg / Gang ist stufen- und schwellenlos.

Auf folgende zu nutzende Tür(en) auf dem Flur / Durchgang wird hingewiesen: Zwischentür auf dem Weg zum Doppelzimmer Nr. 103

Zwischentür auf dem Weg zum Doppelzimmer Nr. 103

Tür gehört zu: Doppelzimmer Nr. 103, Frühstücksraum, Weg vom Nebeneingang zum Zimmer Nr. 103

Lichte Breite der Tür: 96 cm

Tür wird mit eigenem Kraftaufwand geöffnet.

Bewegungsfläche auf der Seite der Tür, in die sie aufschlägt - Breite: 150 cm

Bewegungsfläche auf der Seite der Tür, in die sie aufschlägt - Tiefe: 150 cm

Höhe der Türschwelle: 0 cm

Weitere Anmerkungen

Kommentar: Die Tür hat einen zweiten Flügel. Wenn dieser geöffnet wird, ist die lichte Breite 136 cm.

Parkplatz

Es ist kein Parkplatz vorhanden.

Der Stellplatz / die Stellplätze für Menschen mit Behinderung ist / sind nicht gekennzeichnet.

Der Parkplatz ist von der Oberflächenbeschaffenheit her nicht erschütterungsarm und leicht begeh- und befahrbar (z.B. Asphalt, engfugige Platten, etc.).