Solewerk Hotel

Bahnhofstraße 21
36433 Bad Salzungen

Tel: +49 (0) 3695 8615959
Fax: +49 (0) 3695 8615933

info@solewerk.de
www.solewerk.de

Informationen für Gäste mit Gehbehinderung

Die Informationen zur Barrierefreiheit wurden am 8. April 2016 erhoben.

Formulare ohne Teilbereiche

Rezeption

Rezeption

Bewegungsfläche vor dem Schalter/Tresen/der Kasse - Breite: 170 cm.

Bewegungsfläche vor dem Schalter/Tresen/der Kasse - Tiefe: 250 cm.

Der Schalter/Tresen/die Kasse ist an der höchsten Stelle 113 cm hoch.

Der Schalter/Tresen/die Kasse ist an der niedrigsten Stelle 113 cm hoch.

Es ist eine andere, gleichwertige Kommunikationsmöglichkeit im Sitzen vorhanden.

Alarm/Hilfsmittel - Erstgespräch

Name des Aufzugs: Aufzug

Die Bestätigung des Notrufs erfolgt akustisch, z.B. Gegensprechanlage.

Parkplatz

Parkplatz am Solewerk Hotel

Stellplätze am Hotel

Es ist ein allgemeiner Parkplatz vorhanden.

Es gibt 0 Stellplatz/-plätze für Menschen mit Behinderung.

Der Stellplatz / die Stellplätze für Menschen mit Behinderung ist / sind nicht gekennzeichnet.

Stellplatzbreite: 250 cm.

Stellplatzlänge: 450 cm.

Der Parkplatz ist von der Oberflächenbeschaffenheit her erschütterungsarm und leicht begeh- und befahrbar (z.B. Asphalt, engfugige Platten, etc.).

Entfernung des Stellplatzes für Menschen mit Behinderung zum Eingangsbereich: 30 m.

Parkplatz Tiefgarage

Einfahrt zur
Tiefgarage
mit weiteren
Parkplätzen.

Es ist ein allgemeiner Parkplatz vorhanden.

Es gibt 0 Stellplatz/-plätze für Menschen mit Behinderung.

Der Stellplatz / die Stellplätze für Menschen mit Behinderung ist / sind nicht gekennzeichnet.

Stellplatzbreite: 250 cm.

Stellplatzlänge: 450 cm.

Der Parkplatz ist von der Oberflächenbeschaffenheit her erschütterungsarm und leicht begeh- und befahrbar (z.B. Asphalt, engfugige Platten, etc.).

Entfernung des Stellplatzes für Menschen mit Behinderung zum Eingangsbereich: 50 m.

Restaurant

Restaurant

Buffet im Restaurant

Buffet und offene Küche

Auf folgende zu nutzende Wege wird hingewiesen: Weg ab Rezeption zu Restaurant und Spa

Tür

Die Tür ist keine Karussell- oder Rotationstür.

Maximale lichte Breite des Durchgangs: 97 cm

Art der Tür / des Durchgangs: Einflügel

Die Tür wird ohne eigenen Kraftaufwand (Drücker, Lichtschranke, Bewegungsmelder etc.) geöffnet.

Kleinere Bewegungsfläche vor/hinter der Tür - Breite: 200 cm.

Kleinere Bewegungsfläche vor/hinter der Tür - Tiefe: 200 cm.

Höhe der Türschwelle: 0 cm.

Schmalste Durchgangsbreite im Raum: 100 cm.

Sanitärraum vorhanden: Öffentliches WC Untergeschoss

Schlafraum Zimmer 101

Eingangstür Zimmer von innen

Bett im Zimmer 101

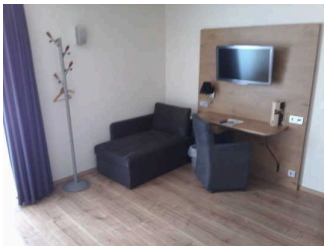

Sitzecke im Zimmer
101

Zugang zum Schlafraum über: Aufzug , Treppe

Auf folgende zu nutzende Wege wird hingewiesen: Weg ab Rezeption zum Zimmer 101

Tür zum Schlafraum

Die Tür ist keine Karussell- oder Rotationstür.

Maximale lichte Breite des Durchgangs: 88 cm

Art der Tür / des Durchgangs: Einflügel

Die Tür wird mit eigenem Kraftaufwand geöffnet.

Kleinere Bewegungsfläche vor/hinter der Tür - Breite: 145 cm.

Kleinere Bewegungsfläche vor/hinter der Tür - Tiefe: 250 cm.

Höhe der Türschwelle: 0 cm.

Zimmertyp: Einzelzimmer

Größte Bewegungsfläche im Raum zum Drehen und Wenden mit Gehhilfen bzw. Rollstühlen - Breite: 280 cm.

Größte Bewegungsfläche im Raum zum Drehen und Wenden mit Gehhilfen bzw. Rollstühlen - Tiefe: 250 cm.

Schmalster Durchgang im Schlafraum: 170 cm.

Bewegungsfläche rechts neben dem Bett - Breite: 0 cm.

Bewegungsfläche links neben dem Bett - Tiefe: 170 cm.

Bewegungsfläche links neben dem Bett - Breite: 200 cm.

Bewegungsfläche rechts neben dem Bett - Tiefe: 0 cm.

Maximale Höhe der Matratze: 55 cm.

Breite des Bettes: 100 cm.

Sanitärraum vorhanden: Sanitärraum

Sanitärraum

Waschbecken mit Haltegriffen

WC mit Haltegriffen

Notruftaster

Der Sanitärraum gehört zu: Schlafraum Zimmer 101

Tür zum Sanitärraum

Die Tür ist keine Karussell- oder Rotationstür.

Maximale lichte Breite des Durchgangs: 94 cm

Art der Tür / des Durchgangs: Einflügel

Die Tür wird mit eigenem Kraftaufwand geöffnet.

Kleinere Bewegungsfläche vor/hinter der Tür - Breite: 150 cm.

Kleinere Bewegungsfläche vor/hinter der Tür - Tiefe: 250 cm.

Höhe der Türschwelle: 1 cm.

Die Tür öffnet nach außen.

WC

Tiefe der WC-Schüssel: 60 cm.

Bewegungsfläche links neben dem WC - Breite: 16 cm.

Bewegungsfläche rechts neben dem WC - Breite: 88 cm.

Bewegungsfläche links neben dem WC - Tiefe: 60 cm.

Bewegungsfläche rechts neben dem WC - Tiefe: 60 cm.

Bewegungsfläche vor dem WC - Breite: 150 cm.

Bewegungsfläche vor dem WC - Tiefe: 130 cm.

Höhe des Toilettensitzes: 51 cm.

Es sind Haltegriffe linksseitig am WC vorhanden.

Es sind Haltegriffe rechtsseitig am WC vorhanden.

Waschbecken

Bewegungsfläche vor dem Waschbecken - Breite: 150 cm.

Bewegungsfläche vor dem Waschbecken - Tiefe: 140 cm.

Dusche

Höhe der Oberkante Duschwanne zum angrenzenden Bodenbereich: 0 cm.

Bewegungsfläche in der Dusche - Breite: 120 cm.

Bewegungsfläche in der Dusche - Tiefe: 150 cm.

Es ist ein Duschsitz vorhanden oder kann bei Bedarf bereitgestellt werden (fest installiert, klappbar, einhängbar oder mobil und stabil).

Es sind Haltegriffe in der Dusche vorhanden.

Die Haltegriffe sind waagerecht.

Höhe der waagerechten Haltegriffe: 87 cm.

Hotel-Lobby mit Rezeption

Auf folgende zu nutzende Wege wird hingewiesen: Weg ab Rezeption zum Zimmer 101, Weg ab Rezeption zu Restaurant und Spa

Größe des Raumes - Breite: 6 m.

Größe des Raumes - Tiefe: 7 m.

Schmalste Durchgangsbreite des Raumes: 150 cm.

Es sind Sitzgelegenheiten vorhanden.

Sanitärraum vorhanden: Öffentliches WC Untergeschoss

Eingangsbereich Hotel

Eingang Solewerk
Hotel

Auf folgende zu nutzende Wege wird hingewiesen: Weg vom Parkplatz zum Haupteingang

Eingangstür

Die Tür ist keine Karussell- oder Rotationstür.

Maximale lichte Breite des Durchgangs: 166 cm

Art der Tür / des Durchgangs: Zweiflügel

Die Tür wird ohne eigenen Kraftaufwand (Drücker, Lichtschranke, Bewegungsmelder etc.) geöffnet.

Kleinere Bewegungsfläche vor/hinter der Tür - Breite: 500 cm.

Kleinere Bewegungsfläche vor/hinter der Tür - Tiefe: 600 cm.

Höhe der Türschwelle: 0 cm.

Finnische Sauna

Finnische Sauna

Dampfsauna

Tauchbecken im Saunabereich

Ruhebereich in der Sauna

WC im Saunabereich

Fitnessgeräte im Saunabereich

Auf folgende zu nutzende Wege wird hingewiesen: Weg ab Rezeption zu Restaurant und Spa

Tür

Die Tür ist keine Karussell- oder Rotationstür.

Maximale lichte Breite des Durchgangs: 75 cm

Art der Tür / des Durchgangs: Einflügel

Die Tür wird mit eigenem Kraftaufwand geöffnet.

Kleinere Bewegungsfläche vor/hinter der Tür - Breite: 110 cm.

Kleinere Bewegungsfläche vor/hinter der Tür - Tiefe: 95 cm.

Höhe der Türschwelle: 0 cm.

Bewegungsfläche vor der unteren Sitzbank - Breite: 110 cm.

Bewegungsfläche vor der unteren Sitzbank - Tiefe: 140 cm.

Öffentliches WC Untergeschoss

WC-Tür mit Piktogramm

WC mit Haltegriffen

Die Toilette gehört zu: Restaurant, Hotel-Lobby mit Rezeption

Zugang zum Sanitärraum über: Aufzug , Treppe

Auf folgende zu nutzende Wege wird hingewiesen: Weg ab Rezeption zum Zimmer 101

Die Tür ist keine Karussell- oder Rotationstür.

Maximale lichte Breite des Durchgangs: 94 cm

Art der Tür / des Durchgangs: Einflügel

Die Tür wird mit eigenem Kraftaufwand geöffnet.

Kleinere Bewegungsfläche vor/hinter der Tür - Breite: 245 cm.

Kleinere Bewegungsfläche vor/hinter der Tür - Tiefe: 200 cm.

Höhe der Türschwelle: 0 cm.

Die WC-Tür ist ohne Schlüssel zu öffnen.

WC

Es ist ein Unisex-WC (Damen/Herren).

Es ist kein öffentliches WC vorhanden, welches mit max. einer Stufe erreichbar ist und eine Türbreite von min. 70 cm aufweist.

Es ist ein WC für Menschen mit Behinderung vorhanden.

Tiefe der WC-Schüssel: 55 cm.

Die Bewegungsfläche links vom WC ist 67 cm breit.

Die Bewegungsfläche rechts vom WC ist 70 cm breit.

Die Bewegungsfläche links vom WC ist 55 cm tief.

Die Bewegungsfläche rechts vom WC ist 55 cm tief.

Die Bewegungsfläche vor dem WC ist 160 cm breit.

Die Bewegungsfläche vor dem WC ist 150 cm tief.

Der Toilettensitz ist 50 cm hoch. (ohne Deckel gemessen)

Es gibt links vom WC Haltegriffe.

Es gibt rechts vom WC Haltegriffe.

Waschbecken

Die Bewegungsfläche vor dem Waschbecken ist 170 cm breit.

Die Bewegungsfläche vor dem Waschbecken ist 120 cm tief.

Weg vom Parkplatz zum Haupteingang

Weg vom Parkplatz
zum Haupteingang

Über den Weg sind zu erreichen: Eingangsbereich Hotel

Breite des Weges: 500 cm

Länge des Weges: 30 m

Der Weg ist von der Oberflächenbeschaffenheit her nicht erschütterungsarm und leicht begeh- und befahrbar (z.B. Asphalt, engfugige Platten, etc.).

Maximale Längsneigung des Weges: 3 %

Maximale Längsneigung über eine Strecke von 15 m.

Es sind keine Stufen im Wegeverlauf vorhanden.

Es sind keine Sitzgelegenheiten vorhanden.

Tür

Durchgangstür zum Spa-Bereich

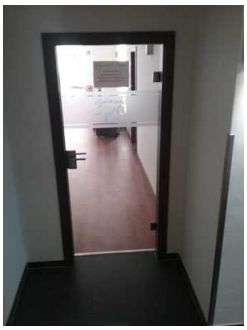

Durchgangstür zum
Spa-Bereich

Die Tür gehört zu: Weg ab Rezeption zu Restaurant und Spa

Die Tür ist keine Karussell- oder Rotationstür.

Maximale lichte Breite des Durchgangs: 88 cm

Art der Tür / des Durchgangs: Einflügel

Die Tür wird mit eigenem Kraftaufwand geöffnet.

Kleinere Bewegungsfläche vor/hinter der Tür - Breite: 110 cm.

Kleinere Bewegungsfläche vor/hinter der Tür - Tiefe: 200 cm.

Höhe der Türschwelle: 0 cm.

Durchgangstür zu den Zimmern

Durchgangstür zu den Zimmern

Die Tür gehört zu: Weg ab Rezeption zum Zimmer 101

Die Tür ist keine Karussell- oder Rotationstür.

Maximale lichte Breite des Durchgangs: 93 cm

Art der Tür / des Durchgangs: Einflügel

Die Tür wird mit eigenem Kraftaufwand geöffnet.

Kleinere Bewegungsfläche vor/hinter der Tür - Breite: 140 cm.

Kleinere Bewegungsfläche vor/hinter der Tür - Tiefe: 200 cm.

Höhe der Türschwelle: 0 cm.

Aufzug

Tür Aufzug

Flur am Aufzug

Tastatur im Aufzug

Über den Aufzug sind zu erreichen: Öffentliches WC Untergeschoss, Schlafraum Zimmer 101, Weg ab Rezeption zum Zimmer 101, Hotel-Lobby mit Rezeption

Breite der Bewegungsfläche vor dem Einstieg: 230 cm

Tiefe der Bewegungsfläche vor dem Einstieg: 220 cm

Lichte Durchgangsbreite der Aufzugtür: 90 cm

Kabinengröße innen - Breite: 118 cm

Kabinengröße innen - Tiefe: 104 cm

Breite der Bewegungsfläche beim Ausstieg: 200 cm

Tiefe der Bewegungsfläche beim Ausstieg: 200 cm

Die Bedienelemente sind nicht auf einem horizontalen Bedientableau angeordnet.

Treppe

Treppe mit Handlauf

Treppe im Hotel

Über die Schwelle / Stufe / Treppe sind zu erreichen: Öffentliches WC Untergeschoss, Schlafraum Zimmer 101, Weg ab Rezeption zum Zimmer 101

Vorhandene Schwellen/Stufen: 21

Höhe der Schwelle/Stufe: 17 cm

Die Treppe hat gerade Läufe.

Die Treppe hat einen einseitigen Handlauf.

Alternative zur Schwelle / Stufe / Treppe: Aufzug

Flur/Weg/Gang innen

Weg ab Rezeption zu Restaurant und Spa

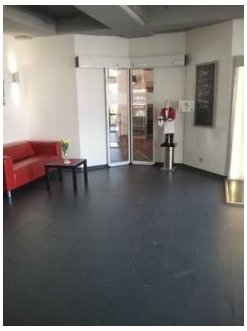

Weg zum Restaurant

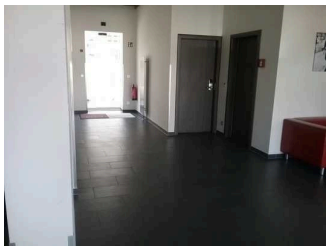

Hotel-Lobby

Weg Hotel-Lobby
zum Spa-Bereich

Über den Flur / Weg / Durchgang sind zu erreichen: Finnische Sauna, Restaurant, Hotel-Lobby mit Rezeption

Länge (Flur/Weg/Gang): 20 m

Mindestbreite des Flurs/Weges/Ganges: 180 cm

Durchgang vorhanden und mindestens 88 cm breit.

Es sind keine Stufen im Wegeverlauf vorhanden.

Auf folgende zu nutzende Türen wird hingewiesen: Durchgangstür zum Spa-Bereich

Weg ab Rezeption zum Zimmer 101

Flur zum Zimmer

Weg zum Zimmer

Über den Flur / Weg / Durchgang sind zu erreichen: Öffentliches WC Untergeschoss, Schlafraum Zimmer 101, Hotel-Lobby mit Rezeption

Der Flur / Weg / Durchgang führt über: Aufzug , Treppe

Länge (Flur/Weg/Gang): 25 m

Mindestbreite des Flurs/Weges/Ganges: 180 cm

Durchgang vorhanden und mindestens 88 cm breit.

Es sind keine Stufen im Wegeverlauf vorhanden.

Auf folgende zu nutzende Türen wird hingewiesen: Durchgangstür zu den Zimmern