Ferienhaus Lichtung

Altensteiner Straße 34
99842 Ruhla

Tel: +49 (0) 36929 799630
Fax: +49 (0) 36929 799632

kontakt@ferienhaus-lichtung.de

Informationen für Gäste mit kognitiven Beeinträchtigungen

Die Informationen zur Barrierefreiheit wurden erhoben.

Fotos zur Einrichtung

Ferienhaus Lichtung
in Ruhla

©Norman Kestel

Parkplatz am Ferienhaus

Weg ab Parkplatz
zum Ferienhaus

©Norman Kestel

Weg ab Parkplatz zum Hauseingang

Weg ab Parkplatz
zum Hauseingang

©Norman Kestel

Das Ziel des Weges ist in Sichtweite.

Eingang

Eingang mit Stufe 10 cm hoch

©Norman Kestel

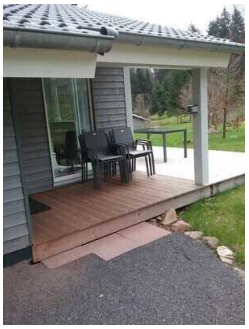

Eingang zur Terrasse mit Stufe

©Norman Kestel

Eingang Ferienhaus

Name bzw. Logo des Betriebes/der Einrichtung sind von außen klar erkennbar.

Weg ab Parkplatz zum Hauseingang

Weg ab Parkplatz
zum Hauseingang

©Norman Kestel

Das Ziel des Weges ist in Sichtweite.

Ferienwohnung - Schlafraum

Ferienwohnung - Schlafraum am Wohnraum

©Norman Kestel

Ferienwohnung - Schlafraum am Wohnraum

©Norman Kestel

Ferienwohnung - Schlafraum 2

©Norman Kestel

Ferienwohnung - Bad

©Norman Kestel

Schlafraum

Schlafraum am Wohnraum

Schlafraum am Wohnraum

©Norman Kestel

Schlafraum am Wohnraum

©Sylvia Engel

Schlafraum am Wohnraum

©Sylvia Engel

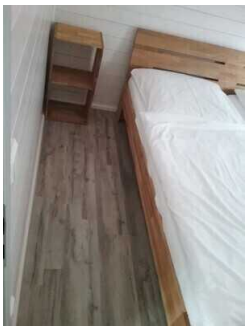

Schlafraum am Wohnraum

©Norman Kestel

Zimmertyp: Doppelzimmer

Es ist eine Verbindungstür zu einem weiteren Zimmer vorhanden.

Eine Visitenkarte mit Anschrift und Telefonnummer des Hotels/der Ferienwohnung liegt im Schlafraum sichtbar aus.

Der Schlafraum und der Zimmerschlüssel/die Zimmerkarte sind weder mit der gleichen Farbe noch mit dem gleichen bildhaften Symbol gekennzeichnet.

Der Weg zum Schlafraum ist weder mit der gleichen Farbe noch mit dem gleichen bildhaften Symbol unterbrechungsfrei gekennzeichnet.

Es gibt insgesamt 0 barrierefrei konzipierte Zimmer im Betrieb.

Schlafraum 2

Schlafraum 2

©Norman Kestel

Schlafraum 2

©Norman Kestel

Zimmertyp: Doppelzimmer

Eine Visitenkarte mit Anschrift und Telefonnummer des Hotels/der Ferienwohnung liegt im Schlafraum sichtbar aus.

Der Schlafraum und der Zimmerschlüssel/die Zimmerkarte sind weder mit der gleichen Farbe noch mit dem gleichen bildhaften Symbol gekennzeichnet.

Der Weg zum Schlafraum ist weder mit der gleichen Farbe noch mit dem gleichen bildhaften Symbol unterbrechungsfrei gekennzeichnet.

Es gibt insgesamt 0 barrierefrei konzipierte Zimmer im Betrieb.

Ferienwohnung - Badezimmer

Ferienwohnung - Badezimmer

©Norman Kestel

Ferienwohnung - Badezimmer

©Norman Kestel

Ferienwohnung - Badezimmer

©Norman Kestel

Ferienwohnung - Badezimmer bodenebene Dusche

©Norman Kestel

Es ist kein Alarmauslöser (Schnur, Knopf) vorhanden.

Alarm/Hilfsmittel

Alarm/Hilfsmittel