Ferienhaus Lichtung

Altensteiner Straße 34
99842 Ruhla

Tel: +49 (0) 36929 799630
Fax: +49 (0) 36929 799632

kontakt@ferienhaus-lichtung.de

Informationen für Menschen mit Gehbehinderung und Rollstuhlfahrer

Die Informationen zur Barrierefreiheit wurden erhoben.

Fotos zur Einrichtung

Ferienhaus Lichtung
in Ruhla

©Norman Kestel

Parkplatz am Ferienhaus

Weg ab Parkplatz
zum Ferienhaus

©Norman Kestel

Weg ab Parkplatz zum Hauseingang

Weg ab Parkplatz
zum Hauseingang

©Norman Kestel

Breite des Weges: 110 cm

Länge des Weges: 15 m

Der Weg ist von der Oberflächenbeschaffenheit her nicht erschütterungsarm und leicht begeh- und befahrbar (z.B. Asphalt, engfugige Platten, etc.).

Maximale Längsneigung des Weges: 10 %

Maximale Längsneigung über eine Strecke von 10 m.

Eingang

Eingang mit Stufe 10 cm hoch

©Norman Kestel

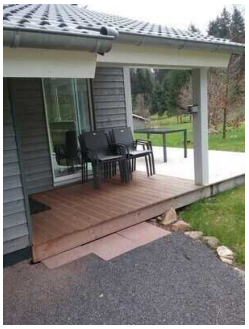

Eingang zur Terrasse mit Stufe

©Norman Kestel

Eingang Ferienhaus

Der Eingang / Zugang ist nicht stufenlos möglich.

Eingangstür

Lichte Breite des Durchgangs: 94 cm

Art der Tür: Einflügel

Die Tür wird mit eigenem Kraftaufwand geöffnet.

BREITE der kleineren Bewegungsfläche vor/hinter der Tür: 115 cm

TIEFE der kleineren Bewegungsfläche vor/hinter der Tür: 280 cm

Höhe der Türschwelle: 10 cm

Weg ab Parkplatz zum Hauseingang

Weg ab Parkplatz
zum Hauseingang

©Norman Kestel

Breite des Weges: 110 cm

Länge des Weges: 15 m

Der Weg ist von der Oberflächenbeschaffenheit her nicht erschütterungsarm und leicht begeh- und befahrbar (z.B. Asphalt, engfugige Platten, etc.).

Maximale Längsneigung des Weges: 10 %

Maximale Längsneigung über eine Strecke von 10 m.

Ferienhaus - Wohnraum

Ferienhaus -
Wohnraum

©Norman Kestel

Ferienhaus - Küche

©Norman Kestel

Ferienhaus - Wohnraum

Ferienhaus -
Wohnraum

©Norman Kestel

Tür zum Raum

Lichte Breite des Durchgangs: 81 cm

Art der Tür: Einflügel

Die Tür wird mit eigenem Kraftaufwand geöffnet.

BREITE der kleineren Bewegungsfläche vor/hinter der Tür: 87 cm

TIEFE der kleineren Bewegungsfläche vor/hinter der Tür: 70 cm

Höhe der Türschwelle: 0 cm

BREITE des Raums: 6 m

TIEFE des Raums: 6 m

Breite des schmalsten Durchgangs im Raum: 90 cm

Küche

Küche

©Norman Kestel

Küche

©Norman Kestel

Breite des schmalsten Durchgangs in der Küche: 80 cm

BREITE der Küche: 200 m

TIEFE der Küche: 210 m

BREITE der Bewegungsfläche vor der Küchenzeile (Herd, Spüle): 200 cm

TIEFE der Bewegungsfläche vor der Küchenzeile (Herd, Spüle): 80 cm

Der (Ess-)Tisch ist unterfahrbar (Maximalhöhe 80 cm, Unterfahrbarkeit in einer Höhe von 67 cm und einer Tiefe von 30 cm).

Die Anrichte/Arbeitsfläche ist nicht unterfahrbar.

Die Spüle ist nicht unterfahrbar.

Der Herd ist nicht unterfahrbar.

Terrasse/Balkon

Der Balkon / die Terrasse ist von der Oberflächenbeschaffenheit her erschütterungsarm und leicht begeh- und befahrbar (z.B. Asphalt, engfugige Platten, etc.).

Die Terrasse / der Balkon ist etwa 6 m x 250 m groß (Tiefe x Breite).

Der schmalsten Durchgangs auf der Terrasse / dem Balkon ist 90 cm breit.

Ferienwohnung - Schlafraum

Ferienwohnung - Schlafraum am Wohnraum

©Norman Kestel

Ferienwohnung - Schlafraum am Wohnraum

©Norman Kestel

Ferienwohnung - Schlafraum 2

©Norman Kestel

Ferienwohnung - Bad

©Norman Kestel

Schlafraum

Schlafraum am Wohnraum

Schlafraum am Wohnraum

©Norman Kestel

Schlafraum am Wohnraum

©Sylvia Engel

Schlafraum am Wohnraum

©Sylvia Engel

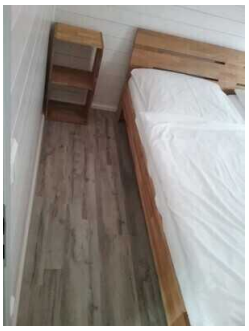

Schlafraum am Wohnraum

©Norman Kestel

Tür zum Schlafraum

Lichte Breite des Durchgangs: 56 cm

Art der Tür: Einflügel

Die Tür wird mit eigenem Kraftaufwand geöffnet.

Die kleinere Bewegungsfläche vor/hinter der Tür ist 70 cm tief und 65 cm breit.

Höhe der Türschwelle: 0 cm

Zimmertyp: Doppelzimmer

Es ist eine Verbindungstür zu einem weiteren Zimmer vorhanden.

BREITE der Bewegungsfläche vor wesentlichen, immobilen (feststehenden) Einrichtungsgegenständen (z.B. Schrank): 70 cm

TIEFE der Bewegungsfläche vor wesentlichen, immobilen (feststehenden) Einrichtungsgegenständen (z.B. Schrank): 180 cm

Breite des schmalsten Durchgangs im Schlafraum: 60 cm

BREITE der Bewegungsfläche links neben dem Bett: 180 cm

TIEFE der Bewegungsfläche links neben dem Bett: 70 cm

BREITE der Bewegungsfläche rechts neben dem Bett: 65 cm

TIEFE der Bewegungsfläche rechts neben dem Bett: 180 cm

Das Bett ist auf einer Längsseite in seiner gesamten Tiefe unterfahrbar.

Das Bett ist in einer Höhe von 21 cm unterfahrbar.

Maximale Höhe des Bettes: 45 cm

Breite des Bettes: 180 cm

Es gibt insgesamt 0 barrierefrei konzipierte Zimmer im Betrieb.

Schlafraum 2

Schlafraum 2

©Norman Kestel

Schlafraum 2

©Norman Kestel

Tür zum Schlafraum

Lichte Breite des Durchgangs: 56 cm

Art der Tür: Einflügel

Die Tür wird mit eigenem Kraftaufwand geöffnet.

Die kleinere Bewegungsfläche vor/hinter der Tür ist 80 cm tief und 65 cm breit.

Höhe der Türschwelle: 0 cm

Zimmertyp: Doppelzimmer

BREITE der Bewegungsfläche vor wesentlichen, immobilen (feststehenden) Einrichtungsgegenständen (z.B. Schrank): 80 cm

TIEFE der Bewegungsfläche vor wesentlichen, immobilen (feststehenden) Einrichtungsgegenständen (z.B. Schrank): 180 cm

Breite des schmalsten Durchgangs im Schlafraum: 60 cm

BREITE der Bewegungsfläche links neben dem Bett: 180 cm

TIEFE der Bewegungsfläche links neben dem Bett: 80 cm

BREITE der Bewegungsfläche rechts neben dem Bett: 65 cm

TIEFE der Bewegungsfläche rechts neben dem Bett: 180 cm

Das Bett ist auf einer Längsseite in seiner gesamten Tiefe unterfahrbar.

Das Bett ist in einer Höhe von 21 cm unterfahrbar.

Maximale Höhe des Bettes: 46 cm

Breite des Bettes: 180 cm

Es gibt insgesamt 0 barrierefrei konzipierte Zimmer im Betrieb.

Ferienwohnung - Badezimmer

Ferienwohnung - Badezimmer

©Norman Kestel

Ferienwohnung - Badezimmer

©Norman Kestel

Ferienwohnung - Badezimmer

©Norman Kestel

Ferienwohnung - Badezimmer bodenebene Dusche

©Norman Kestel

Tür zum Badezimmer

Lichte Breite des Durchgangs: 56 cm

Art der Tür: Einflügel

Die Tür wird mit eigenem Kraftaufwand geöffnet.

Die kleinere Bewegungsfläche vor/hinter der Tür ist 90 cm tief und 150 cm breit.

Höhe der Türschwelle: 10 cm

Die Tür öffnet nach außen.

WC

Tiefe der WC-Schüssel: 54 cm

BREITE der Bewegungsfläche links neben dem WC: 20 cm

TIEFE der Bewegungsfläche links neben dem WC: 54 cm

BREITE der Bewegungsfläche rechts neben dem WC: 40 cm

TIEFE der Bewegungsfläche rechts neben dem WC: 54 cm

BREITE der Bewegungsfläche vor dem WC: 100 cm

TIEFE der Bewegungsfläche vor dem WC: 55 cm

Höhe des Toilettensitzes: 46 cm

Waschbecken

BREITE der Bewegungsfläche vor dem Waschbecken: 110 cm

TIEFE der Bewegungsfläche vor dem Waschbecken: 90 cm

Höhe des Waschbeckens (Oberkante vorne): 86 cm

Das Waschbecken ist nicht unterfahrbar.

Der Spiegel ist im Stehen und Sitzen einsehbar.

Dusche

Höhenunterschied zwischen der Oberkante Duschplatz/Duschwanne und dem angrenzenden Bodenbereich: 1 cm

BREITE der Bewegungsfläche in der Dusche: 100 cm

TIEFE der Bewegungsfläche in der Dusche: 100 cm

Es ist kein Duschsitz vorhanden oder bei Bedarf bereitstellbar.

Höhe der Duscharmatur: 104 cm

Es ist kein Alarmauslöser (Schnur, Knopf) vorhanden.

Sauna

Sauna im Bad

©Norman Kestel

Sauna im Bad

Tür zur Sauna

Lichte Breite des Durchgangs: 56 cm

Art der Tür: Einflügel

Die Tür wird mit eigenem Kraftaufwand geöffnet.

BREITE der kleineren Bewegungsfläche vor/hinter der Tür: 130 cm

TIEFE der kleineren Bewegungsfläche vor/hinter der Tür: 100 cm

Höhe der Türschwelle: 0 cm

BREITE der Bewegungsfläche vor der unteren Sitzbank: 130 cm

TIEFE der Bewegungsfläche vor der unteren Sitzbank: 60 cm

Alarm/Hilfsmittel

Alarm/Hilfsmittel

Assistenzhunde dürfen nicht mitgebracht werden.