Hotel Garni Anger 5

Anger 5
06567 Bad Frankenhausen

Tel: +49 34671 5699 0
Fax: +49 34671 5699 14

info@hotel-anger5.de
http://www.hotel-anger5.de

Informationen für Gäste mit kognitiven Beeinträchtigungen

Die Informationen zur Barrierefreiheit wurden am 12. August 2020 im Rahmen des Systems "Reisen für Alle" erhoben und sind geprüft.

Fotos zur Einrichtung

Bild von Hotel Garni Anger 5

Parkplatz

Parkplatz

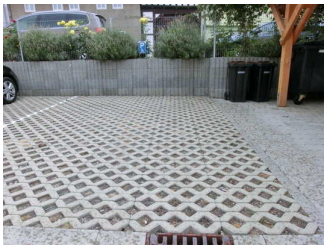

Parkplatz

©Sylvia Engel

Es ist ein Parkplatz vorhanden.

Es ist mindestens 1 Parkplatz für Menschen mit Behinderung vorhanden.

Es gibt 1 Stellplatz/-plätze für Menschen mit Behinderung.

Stellplatzbreite: 350 cm

Stellplatzlänge: 500 cm

Entfernung des Stellplatzes/der Stellplätze für Menschen mit Behinderung zum Eingangsbereich: 20 m

Der Stellplatz / die Stellplätze für Menschen mit Behinderung ist/sind gekennzeichnet.

Anmerkungen für den Gast: Stellfläche mit Rasengittersteinen und Entwässerungsrinne am Ende der Stellfläche.

Weg vom Parkplatz zum Seiteneingang

Weg am Parkplatz zum Seiteneingang

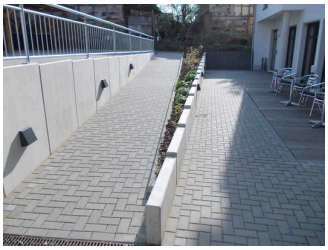

Rampe mit maximalerLängsneigung zum Seiteneingang

Das Ziel des Weges ist in Sichtweite.

Haupteingang

Haupteingang aus Richtung Markt

Haupteingang

Name bzw. Logo des Betriebes/der Einrichtung sind von außen klar erkennbar.

Weg vor dem Haupteingang

Weg direkt vor dem Haupteingang

Das Ziel des Weges ist in Sichtweite.

Anmerkungen für den Gast: Querneigung 3 % über 30 m. Platz vor dem Eingang (Markt) mit 6 % Längsneigung.

Seiteneingang am Parkplatz

Weg vom Parkplatz zum Seiteneingang

Weg am Parkplatz zum Seiteneingang

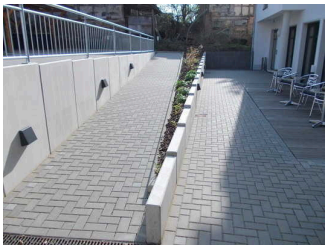

Rampe mit maximalerLängsneigung zum Seiteneingang

Das Ziel des Weges ist in Sichtweite.

Rezeptionn

Rezeption

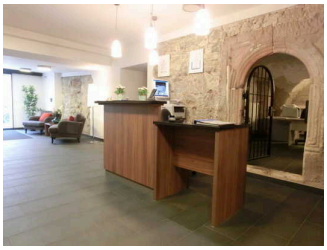

Rezeption

©Sylvia Engel

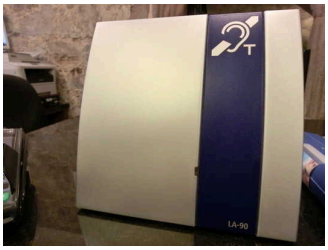

Rezeption mit induktiver Höranlage

©Sylvia Engel

Der Schalter/Tresen/die Kasse ist von der Eingangstür aus direkt sichtbar.

Anmerkungen für den Gast: Induktive Höranlage an der Rezeption

Flur im Erdgeschoss

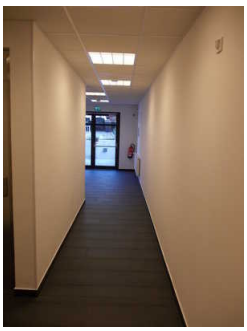

Flur

Länge des Flurs/Weges/Ganges: 30 m

Weder ist das Ziel des Weges in Sichtweite, noch gibt es ein unterbrechungsfreies Wegeleitsystem oder Wegezeichen sichtbarem Abstand.

Frühstücksraum

Frühstücksraum

Frühstücksraum mit mobiler Bestuhlung

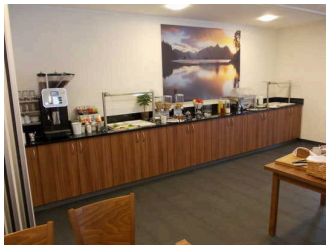

Buffet

Anmerkungen für den Gast: Höhe des Buffets 91 cm. Für 2 Tische gibt es eine Erhöhungsmöglichkeit, damit die Unterfahrbarkeit gewährleistet ist. Der Frühstücksraum kann auch für Tagungen als Multimediaraum genutzt werden.

Flur im Erdgeschoss

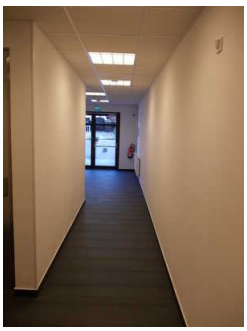

Flur

Länge des Flurs/Weges/Ganges: 30 m

Weder ist das Ziel des Weges in Sichtweite, noch gibt es ein unterbrechungsfreies Wegeleitsystem oder Wegezeichen sichtbarem Abstand.

Öffentliches WC

Flur im Erdgeschoss

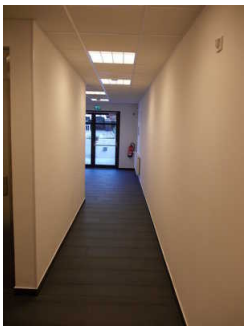

Flur

Länge des Flurs/Weges/Ganges: 30 m

Weder ist das Ziel des Weges in Sichtweite, noch gibt es ein unterbrechungsfreies Wegeleitsystem oder Wegezeichen sichtbarem Abstand.

Zimmer 1 im Erdgeschoss

Schlafraum Zimmer 1

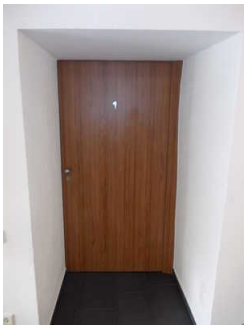

Zimmertür

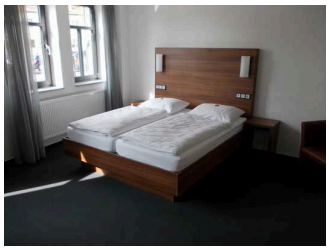

Doppelbett im Zimmer

Durchgang an der Tür

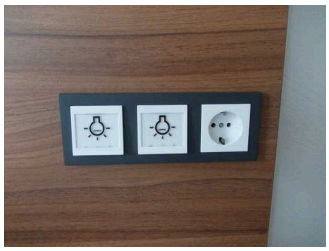

Kontrastreiche und taktile Bedienelemente

Lichtschalter im Schlafraum Zimmer 1

Zimmertyp: Doppelzimmer

Eine Visitenkarte mit Anschrift und Telefonnummer des Hotels/der Ferienwohnung liegt an der Rezeption sichtbar aus.

Der Schlafraum und der Zimmerschlüssel/die Zimmerkarte sind weder mit der gleichen Farbe noch mit dem gleichen bildhaften Symbol gekennzeichnet.

Der Weg zum Schlafraum ist weder mit der gleichen Farbe noch mit dem gleichen bildhaften Symbol unterbrechungsfrei gekennzeichnet.

Anmerkungen für den Gast: Das Zimmer verfügt über ein Fax-Gerät und ein Telefon mit extra großer Tastatur.

Flur im Erdgeschoss

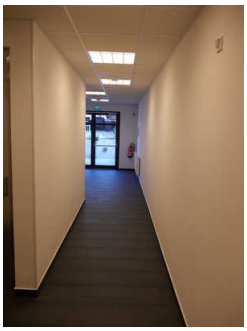

Flur

Länge des Flurs/Weges/Ganges: 30 m

Weder ist das Ziel des Weges in Sichtweite, noch gibt es ein unterbrechungsfreies Wegeleitsystem oder Wegezeichen sichtbarem Abstand.

Zimmer 110

Schlafraum Zimmer 110

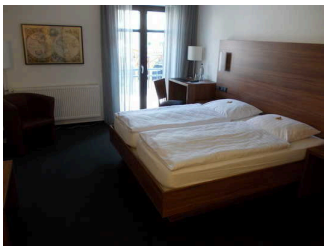

Doppelbett und Zimmeraufteilung

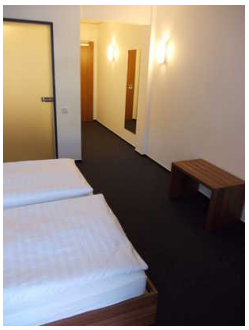

Das Doppelbett im Zimmer

Zimmertyp: Doppelzimmer

Eine Visitenkarte mit Anschrift und Telefonnummer des Hotels/der Ferienwohnung liegt an der Rezeption sichtbar aus.

Der Schlafraum und der Zimmerschlüssel/die Zimmerkarte sind weder mit der gleichen Farbe noch mit dem gleichen bildhaften Symbol gekennzeichnet.

Der Weg zum Schlafraum ist weder mit der gleichen Farbe noch mit dem gleichen bildhaften Symbol unterbrechungsfrei gekennzeichnet.

Anmerkungen für den Gast: Tablet in jedem Zimmer. Unterfahrbarer Schreibtisch mit einer Höhe von 85 cm. Weitere 7 baugleiche Zimmer. Im Hotel sind noch weitere 7 Zimmer für Gäste mit Rollstuhl, die nicht separat erhoben wurden.

Aufzug

Aufzug

©Sylvia Engel

Tastatur im Aufzug

©Sylvia Engel

Aufzugskabine

Die Bedienelemente bzw. die Beschilderung sind weder bildhaft noch farblich gestaltet.

Flur vom Aufzug zu den Zimmern

Flur auf der Zimmeretage

Länge des Flurs/Weges/Ganges: 20 m

Das Ziel des Weges ist in Sichtweite.

Visuell/taktile Gestaltung

Mantelbogen visuell taktile Gestaltung

Informationen zur Orientierung sind in fotorealistischer Darstellung oder in Form von Piktogrammen verfügbar.

Es sind Informationen vorhanden, die der Orientierung dienen und aus Wörtern bestehen.

Außenbeschilderung und Zimmernummern

Es sind keine Informationen vorhanden, die der Orientierung dienen und aus Wörtern bestehen.

Alarm/Hilfsmittel

Technische Hilfsmittel

Aufzug: Aufzug alle Etage

Ein abgehender Notruf im Aufzug wird akustisch bestätigt, z.B. durch eine Gegensprechanlage.

Anmerkungen für den Gast: Tablet in jedem Zimmer vorhanden