Gefördert durch:

Bundesministerium
für Wirtschaft
und Energie

aufgrund eines Beschlusses
des Deutschen Bundestages

Reisen für Alle

Hotel Garni Anger 5

Anger 5
06567 Bad Frankenhausen

Tel: +49 34671 5699 0
Fax: +49 34671 5699 14

info@hotel-anger5.de
http://www.hotel-anger5.de

Informationen für Gäste mit Gehbehinderung

Die Informationen zur Barrierefreiheit wurden am 12. August 2020 im Rahmen des Systems "Reisen für Alle" erhoben und sind geprüft.

Detailinformationen zu Treppen, Aufzügen / Treppenliften, Rampen, Automaten und speziellen Türen auf dem Weg zu einzelnen Bereichen finden Sie in der entsprechenden Kategorie.

Fotos zur Einrichtung

Bild von Hotel Garni
Anger 5

Parkplatz

Parkplatz

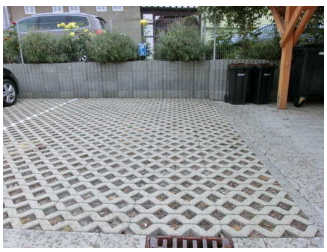

Parkplatz

©Sylvia Engel

Es ist ein Parkplatz vorhanden.

Es ist mindestens 1 Parkplatz für Menschen mit Behinderung vorhanden.

Es gibt 1 Stellplatz/-plätze für Menschen mit Behinderung.

Stellplatzbreite: 350 cm

Stellplatzlänge: 500 cm

Der Parkplatz ist von der Oberflächenbeschaffenheit her nicht erschütterungsarm und leicht begeh- und befahrbar (z.B. Asphalt, engfugige Platten, etc.).

Entfernung des Stellplatzes/der Stellplätze für Menschen mit Behinderung zum Eingangsbereich: 20 m

Der Stellplatz / die Stellplätze für Menschen mit Behinderung ist/sind gekennzeichnet.

Anmerkungen für den Gast: Stellfläche mit Rasengittersteinen und Entwässerungsrinne am Ende der Stellfläche.

Weg vom Parkplatz zum Seiteneingang

Weg am Parkplatz zum Seiteneingang

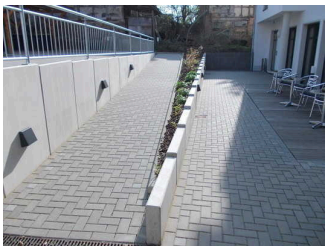

Rampe mit maximalerLängsneigung zum Seiteneingang

Breite des Weges: 152 cm

Länge des Weges: 20 m

Der Weg ist von der Oberflächenbeschaffenheit her erschütterungsarm und leicht begeh- und befahrbar (z.B. Asphalt, engfugige Platten, etc.).

Maximale Längsneigung des Weges: 7 %

Maximale Längsneigung über eine Strecke von 14 m.

Es sind keine Sitzgelegenheiten vorhanden.

Haupteingang

Haupteingang aus Richtung Markt

Haupteingang

Eingangstür

Lichte Breite des Durchgangs: 170 cm

Art der Tür: Zweiflügel

Die Tür wird ohne eigenen Kraftaufwand (Drücker, Lichtschranke, Bewegungsmelder etc.) geöffnet.

BREITE der kleineren Bewegungsfläche vor/hinter der Tür: 250 cm

TIEFE der kleineren Bewegungsfläche vor/hinter der Tür: 250 cm

Höhe der Türschwelle: 2 cm

Weg vor dem Haupteingang

Weg direkt vor dem Haupteingang

Breite des Weges: 200 cm

Länge des Weges: 30 m

Der Weg ist von der Oberflächenbeschaffenheit her erschütterungsarm und leicht begeh- und befahrbar (z.B. Asphalt, engfugige Platten, etc.).

Maximale Längsneigung des Weges: 2 %

Maximale Längsneigung über eine Strecke von 30 m.

Es sind Sitzgelegenheiten vorhanden.

Anmerkungen für den Gast: Querneigung 3 % über 30 m. Platz vor dem Eingang (Markt) mit 6 % Längsneigung.

Seiteneingang am Parkplatz

Seiteneingang aus Richtung Parkplatz / Nachteingang

Seiteneingang / Nachteingang am Parkplatz

Der Eingang / Zugang ins Gebäude ist stufenlos möglich.

Eingangstür

Lichte Breite des Durchgangs: 90 cm

Art der Tür: Einflügel

Die Tür wird mit eigenem Kraftaufwand geöffnet.

BREITE der kleineren Bewegungsfläche vor/hinter der Tür: 200 cm

TIEFE der kleineren Bewegungsfläche vor/hinter der Tür: 300 cm

Höhe der Türschwelle: 2 cm

Anmerkungen für den Gast: Klingel an der Tür in Höhe 106 cm Ruf zur Rezeption bis 20:00 Uhr danach mit Schlüssel eigenständiger Zugang.

Weg vom Parkplatz zum Seiteneingang

Weg am Parkplatz zum Seiteneingang

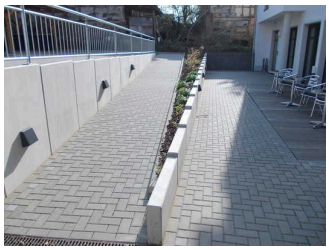

Rampe mit maximalerLängsneigung zum Seiteneingang

Breite des Weges: 152 cm

Länge des Weges: 20 m

Der Weg ist von der Oberflächenbeschaffenheit her erschütterungsarm und leicht begeh- und befahrbar (z.B. Asphalt, engfugige Platten, etc.).

Maximale Längsneigung des Weges: 7 %

Maximale Längsneigung über eine Strecke von 14 m.

Es sind keine Sitzgelegenheiten vorhanden.

Rampe zwischen Parkplatz und Seiteneingang

Maximale Längsneigung der Rampe: 7 %

Geringste nutzbare Laufbreite: 152 cm

Länge des längsten Rampenlaufs: 4 m

Die Rampe hat einschließlich ggf. vorhandener Podeste eine Gesamtlänge von 14 m.

Die Rampe hat keinen Handlauf.

BREITE der Bewegungsfläche vor der Rampe: 150 cm

TIEFE der Bewegungsfläche vor der Rampe: 150 cm

BREITE der Bewegungsfläche am Ende der Rampe: 150 cm

TIEFE der Bewegungsfläche am Ende der Rampe: 150 cm

Rezeptionn

Rezeption

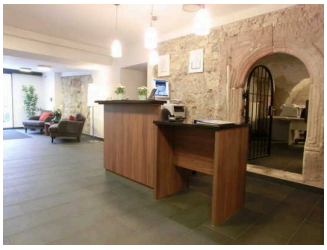

Rezeption

©Sylvia Engel

Rezeption mit induktiver Höranlage

©Sylvia Engel

BREITE der Bewegungsfläche vor dem Schalter/Tresen/der Kasse: 300 cm

TIEFE der Bewegungsfläche vor dem Schalter/Tresen/der Kasse: 300 cm

Der Schalter/Tresen/die Kasse ist an der höchsten Stelle 89 cm hoch.

Der Schalter/Tresen/die Kasse ist an der niedrigsten Stelle 110 cm hoch.

Es ist eine andere, gleichwertige Kommunikationsmöglichkeit im Sitzen vorhanden.

Anmerkungen für den Gast: Induktive Höranlage an der Rezeption

Hotel-Lobby

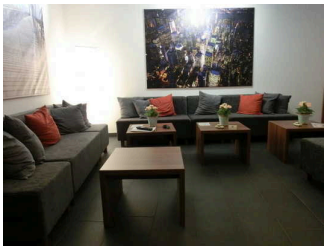

Hotel-Lobby

©Sylvia Engel

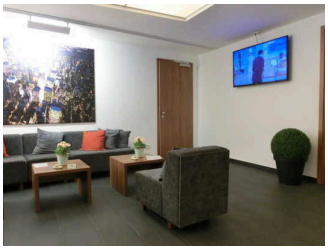

Hotel-Lobby

©Sylvia Engel

BREITE des Raums: 6 m

TIEFE des Raums: 5 m

Breite des schmalsten Durchgangs im Raum: 120 cm

Es sind Sitzgelegenheiten vorhanden.

Flur im Erdgeschoss

Durchgang

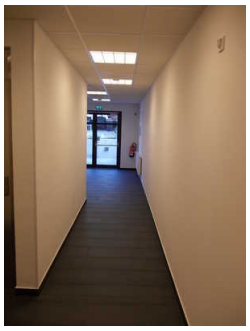

Flur

Länge des Flurs/Weges/Ganges: 30 m

Mindestbreite des Flurs/Weges/Ganges: 140 cm

Vorhandene Durchgänge sind mindestens 88 cm breit.

Frühstücksraum

Frühstücksraum

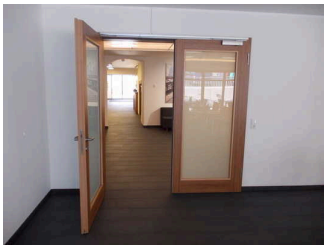

Tür zum Frühstücksraum

Frühstücksraum mit mobiler Bestuhlung

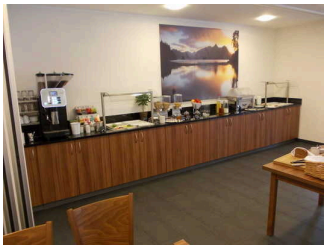

Buffet

Engster Durchgang

Tür zum Speiseraum

Lichte Breite des Durchgangs: 200 cm

Art der Tür: Zweiflügel

Die Tür wird mit eigenem Kraftaufwand geöffnet. Die Tür wird durch eine Servicekraft geöffnet.

BREITE der kleineren Bewegungsfläche vor/hinter der Tür: 300 cm

TIEFE der kleineren Bewegungsfläche vor/hinter der Tür: 300 cm

Höhe der Türschwelle: 0 cm

Breite des schmalsten Durchgangs im Raum: 113 cm

Anmerkungen für den Gast: Höhe des Buffets 91 cm. Für 2 Tische gibt es eine Erhöhungsmöglichkeit, damit die Unterfahrbarkeit gewährleistet ist. Der Frühstücksraum kann auch für Tagungen als Multimediaraum genutzt werden.

Flur im Erdgeschoss

Durchgang

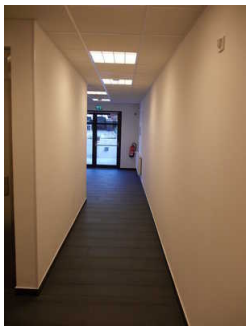

Flur

Länge des Flurs/Weges/Ganges: 30 m

Mindestbreite des Flurs/Weges/Ganges: 140 cm

Vorhandene Durchgänge sind mindestens 88 cm breit.

Öffentliches WC

Öffentliches WC

Tür zum Sanitärraum

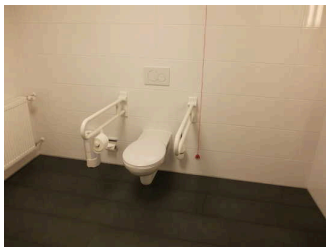

WC

Waschbecken

©Sylvia Engel

Tür zum öffentlichen WC

Lichte Breite des Durchgangs: 94 cm

Art der Tür: Einflügel

Die Tür wird mit eigenem Kraftaufwand geöffnet.

BREITE der kleineren Bewegungsfläche vor/hinter der Tür: 260 cm

TIEFE der kleineren Bewegungsfläche vor/hinter der Tür: 130 cm

Höhe der Türschwelle: 0 cm

Die WC-Tür ist ohne Schlüssel zu öffnen.

WC

Es ist ein Unisex-WC vorhanden.

Es ist ein WC für Menschen mit Behinderung vorhanden.

Tiefe der WC-Schüssel: 70 cm

BREITE der Bewegungsfläche LINKS neben dem WC: 118 cm

TIEFE der Bewegungsfläche LINKS neben dem WC: 70 cm

BREITE der Bewegungsfläche RECHTS neben dem WC: 140 cm

TIEFE der Bewegungsfläche RECHTS neben dem WC: 70 cm

BREITE der Bewegungsfläche vor dem WC: 260 cm

TIEFE der Bewegungsfläche vor dem WC: 132 cm

Höhe des Toilettensitzes: 46 cm

Es ist ein Haltegriff links vom WC vorhanden.

Es ist ein Haltegriff rechts vom WC vorhanden.

Waschbecken

BREITE der Bewegungsfläche vor dem Waschbecken: 150 cm

TIEFE der Bewegungsfläche vor dem Waschbecken: 260 cm

Flur im Erdgeschoss

Durchgang

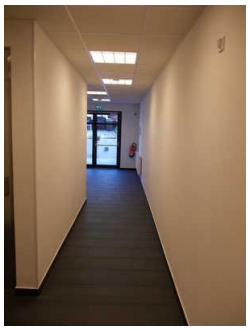

Flur

Länge des Flurs/Weges/Ganges: 30 m

Mindestbreite des Flurs/Weges/Ganges: 140 cm

Vorhandene Durchgänge sind mindestens 88 cm breit.

Zimmer 1 im Erdgeschoss

Schlafraum Zimmer 1

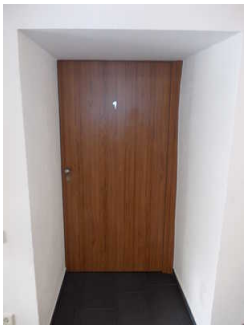

Zimmertür

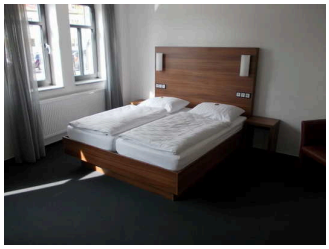

Doppelbett im Zimmer

Durchgang an der Tür

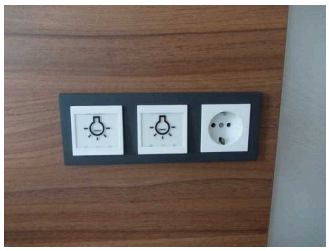

Kontrastreiche und taktile Bedienelemente

Lichtschalter im
Schlafraum Zimmer 1

Tür zum Schlafraum

Lichte Breite des Durchgangs: 97 cm

Art der Tür: Einflügel

Die Tür wird mit eigenem Kraftaufwand geöffnet.

BREITE der kleineren Bewegungsfläche vor/hinter der Tür: 250 cm

TIEFE der kleineren Bewegungsfläche vor/hinter der Tür: 135 cm

Höhe der Türschwelle: 0 cm

Zimmertyp: Doppelzimmer

BREITE der Bewegungsfläche vor wesentlichen, immobilen (feststehenden) Einrichtungsgegenständen (z.B. Schrank): 250 cm

TIEFE der Bewegungsfläche vor wesentlichen, immobilen (feststehenden) Einrichtungsgegenständen (z.B. Schrank): 135 cm

Breite des schmalsten Durchgangs im Schlafraum: 70 cm

BREITE der Bewegungsfläche links neben dem Bett: 70 cm

TIEFE der Bewegungsfläche links neben dem Bett: 175 cm

BREITE der Bewegungsfläche rechts neben dem Bett: 151 cm

TIEFE der Bewegungsfläche rechts neben dem Bett: 175 cm

Maximale Höhe des Bettes: 60 cm

Breite des Bettes: 180 cm

Anmerkungen für den Gast: Das Zimmer verfügt über ein Fax-Gerät und ein Telefon mit extra großer Tastatur.

Sanitärraum Zimmer 1

Tür zum Sanitärraum

WC

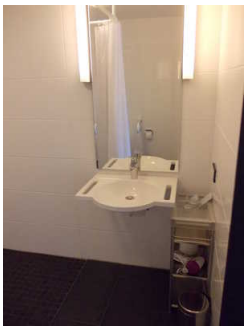

Waschbecken

Dusche

Tür zum Badezimmer

Lichte Breite des Durchgangs: 93 cm

Art der Tür: Einflügel

Die Tür wird mit eigenem Kraftaufwand geöffnet.

BREITE der kleineren Bewegungsfläche vor/hinter der Tür: 300 cm

TIEFE der kleineren Bewegungsfläche vor/hinter der Tür: 150 cm

Höhe der Türschwelle: 0 cm

Die Tür öffnet nach außen.

WC

Tiefe der WC-Schüssel: 70 cm

BREITE der Bewegungsfläche links neben dem WC: 93 cm

TIEFE der Bewegungsfläche links neben dem WC: 70 cm

BREITE der Bewegungsfläche rechts neben dem WC: 90 cm

TIEFE der Bewegungsfläche rechts neben dem WC: 70 cm

BREITE der Bewegungsfläche vor dem WC: 200 cm

TIEFE der Bewegungsfläche vor dem WC: 200 cm

Höhe des Toilettensitzes: 44 cm

Es ist ein Haltegriff links vom WC vorhanden.

Es ist ein Haltegriff rechts vom WC vorhanden.

Waschbecken

BREITE der Bewegungsfläche vor dem Waschbecken: 200 cm

TIEFE der Bewegungsfläche vor dem Waschbecken: 200 cm

Dusche

Höhenunterschied zwischen der Oberkante Duschplatz/Duschwanne und dem angrenzenden Bodenbereich: 0 cm

BREITE der Bewegungsfläche in der Dusche: 150 cm

TIEFE der Bewegungsfläche in der Dusche: 150 cm

Es ist ein Duschsitz vorhanden oder kann bei Bedarf bereitgestellt werden (fest installiert, klappbar, einhängbar oder mobil und stabil).

Es sind Haltegriffe in der Dusche vorhanden.

Die Haltegriffe sind waagerecht.

Höhe der waagerechten Haltegriffe: 85 cm

Flur im Erdgeschoss

Durchgang

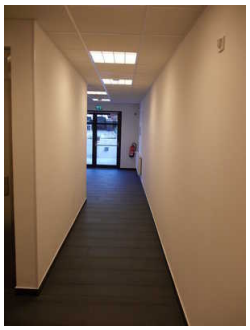

Flur

Länge des Flurs/Weges/Ganges: 30 m

Mindestbreite des Flurs/Weges/Ganges: 140 cm

Vorhandene Durchgänge sind mindestens 88 cm breit.

Zimmer 110

Schlafraum Zimmer 110

Zimmertür

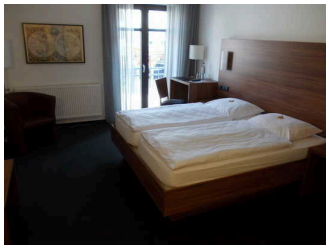

Doppelbett und Zimmeraufteilung

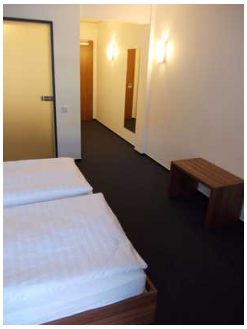

Das Doppelbett im Zimmer

Tür zum Schlafraum

Lichte Breite des Durchgangs: 90 cm

Art der Tür: Einflügel

Die Tür wird mit eigenem Kraftaufwand geöffnet.

BREITE der kleineren Bewegungsfläche vor/hinter der Tür: 122 cm

TIEFE der kleineren Bewegungsfläche vor/hinter der Tür: 300 cm

Höhe der Türschwelle: 0 cm

Zimmertyp: Doppelzimmer

BREITE der Bewegungsfläche vor wesentlichen, immobilen (feststehenden) Einrichtungsgegenständen (z.B. Schrank): 150 cm

TIEFE der Bewegungsfläche vor wesentlichen, immobilen (feststehenden) Einrichtungsgegenständen (z.B. Schrank): 200 cm

Breite des schmalsten Durchgangs im Schlafraum: 115 cm

BREITE der Bewegungsfläche links neben dem Bett: 136 cm

TIEFE der Bewegungsfläche links neben dem Bett: 162 cm

BREITE der Bewegungsfläche rechts neben dem Bett: 150 cm

TIEFE der Bewegungsfläche rechts neben dem Bett: 162 cm

Maximale Höhe des Bettes: 55 cm

Breite des Bettes: 180 cm

Anmerkungen für den Gast: Tablet in jedem Zimmer. Unterfahrbarer Schreibtisch mit einer Höhe von 85 cm. Weitere 7 baugleiche Zimmer. Im Hotel sind noch weitere 7 Zimmer für Gäste mit Rollstuhl, die nicht separat erhoben wurden.

Sanitärraum Zimmer 110

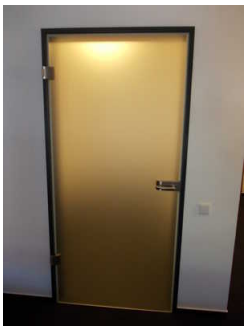

Tür zum Sanitärraum

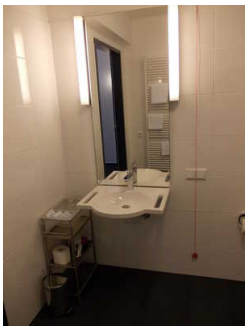

Waschbecken

Dusche und WC

Tür zum Badezimmer

Lichte Breite des Durchgangs: 94 cm

Art der Tür: Einflügel

Die Tür wird mit eigenem Kraftaufwand geöffnet.

BREITE der kleineren Bewegungsfläche vor/hinter der Tür: 150 cm

TIEFE der kleineren Bewegungsfläche vor/hinter der Tür: 300 cm

Höhe der Türschwelle: 0 cm

Die Tür öffnet nach außen.

WC

Tiefe der WC-Schüssel: 70 cm

BREITE der Bewegungsfläche links neben dem WC: 90 cm

TIEFE der Bewegungsfläche links neben dem WC: 70 cm

BREITE der Bewegungsfläche rechts neben dem WC: 95 cm

TIEFE der Bewegungsfläche rechts neben dem WC: 70 cm

BREITE der Bewegungsfläche vor dem WC: 155 cm

TIEFE der Bewegungsfläche vor dem WC: 250 cm

Höhe des Toilettensitzes: 47 cm

Es ist ein Haltegriff links vom WC vorhanden.

Es ist ein Haltegriff rechts vom WC vorhanden.

Waschbecken

BREITE der Bewegungsfläche vor dem Waschbecken: 300 cm

TIEFE der Bewegungsfläche vor dem Waschbecken: 160 cm

Dusche

Höhenunterschied zwischen der Oberkante Duschplatz/Duschwanne und dem angrenzenden Bodenbereich: 0 cm

BREITE der Bewegungsfläche in der Dusche: 150 cm

TIEFE der Bewegungsfläche in der Dusche: 150 cm

Es ist ein Duschsitz vorhanden oder kann bei Bedarf bereitgestellt werden (fest installiert, klappbar, einhängbar oder mobil und stabil).

Es sind Haltegriffe in der Dusche vorhanden.

Die Haltegriffe sind waagerecht.

Höhe der waagerechten Haltegriffe: 84 cm

Treppenhaus

Treppenhaus

Vorhandene Schwellen/Stufen: 34

Höhe der Schwellen/Stufen: 20 cm

Die Treppe hat einen einseitigen Handlauf.

Aufzug

Aufzug

©Sylvia Engel

Tastatur im Aufzug

©Sylvia Engel

Aufzugskabine

BREITE der Bewegungsfläche vor dem Aufzug beim Einstieg: 300 cm

TIEFE der Bewegungsfläche vor dem Aufzug beim Einstieg: 170 cm

Lichte Durchgangsbreite der Aufzugtür: 90 cm

BREITE der Kabine innen: 130 cm

TIEFE der Kabine innen: 140 cm

BREITE der Bewegungsfläche vor dem Aufzug beim Ausstieg: 300 cm

TIEFE der Bewegungsfläche vor dem Aufzug beim Ausstieg: 170 cm

Es gibt kein horizontales Bedientableau.

Flur vom Aufzug zu den Zimmern

Flur auf der Zimmeretage

Länge des Flurs/Weges/Ganges: 20 m

Mindestbreite des Flurs/Weges/Ganges: 150 cm

Die Breite des Weges/Flures ist nicht eingeschränkt.

Tür vom Treppenhaus zu den Zimmeretagen

Tür vom Treppenhaus

Lichte Breite des Durchgangs: 90 cm

Art der Tür: Einflügel

Die Tür wird mit eigenem Kraftaufwand geöffnet.

BREITE der kleineren Bewegungsfläche vor/hinter der Tür: 170 cm

TIEFE der kleineren Bewegungsfläche vor/hinter der Tür: 300 cm

Höhe der Türschwelle: 0 cm

Alarm/Hilfsmittel

Technische Hilfsmittel

Aufzug: Aufzug alle Etage

Ein abgehender Notruf im Aufzug wird akustisch bestätigt, z.B. durch eine Gegensprechanlage.

Anmerkungen für den Gast: Tablet in jedem Zimmer vorhanden