Gefördert durch:

Bundesministerium
für Wirtschaft
und Energie

aufgrund eines Beschlusses
des Deutschen Bundestages

Reisen für Alle

Hotel Garni Anger 5

Anger 5
06567 Bad Frankenhausen

Tel: +49 34671 5699 0
Fax: +49 34671 5699 14

info@hotel-anger5.de
http://www.hotel-anger5.de

Informationen für Menschen mit Hörbehinderung und gehörlose Menschen

Die Informationen zur Barrierefreiheit wurden am 12. August 2020 im Rahmen des Systems "Reisen für Alle" erhoben und sind geprüft.

Detailinformationen zu Treppen, Aufzügen / Treppenliften, Rampen, Automaten und speziellen Türen auf dem Weg zu einzelnen Bereichen finden Sie in der entsprechenden Kategorie.

Fotos zur Einrichtung

Bild von Hotel Garni
Anger 5

Parkplatz

Parkplatz

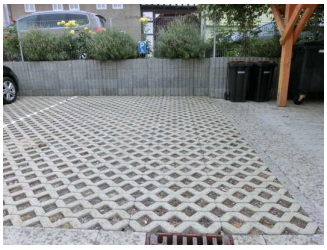

Parkplatz

©Sylvia Engel

Es ist ein Parkplatz vorhanden.

Es ist mindestens 1 Parkplatz für Menschen mit Behinderung vorhanden.

Es gibt 1 Stellplatz/-plätze für Menschen mit Behinderung.

Stellplatzbreite: 350 cm

Stellplatzlänge: 500 cm

Entfernung des Stellplatzes/der Stellplätze für Menschen mit Behinderung zum Eingangsbereich: 20 m

Der Stellplatz / die Stellplätze für Menschen mit Behinderung ist/sind gekennzeichnet.

Anmerkungen für den Gast: Stellfläche mit Rasengittersteinen und Entwässerungsrinne am Ende der Stellfläche.

Rezeptionn

Rezeption

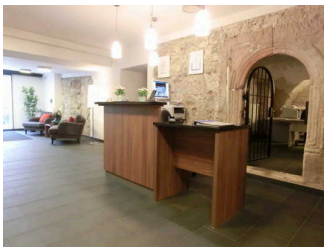

Rezeption

©Sylvia Engel

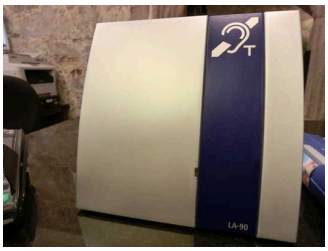

Rezeption mit induktiver Höranlage

©Sylvia Engel

Anmerkungen für den Gast: Induktive Höranlage an der Rezeption

Frühstücksraum

Frühstücksraum

Frühstücksraum mit mobiler Bestuhlung

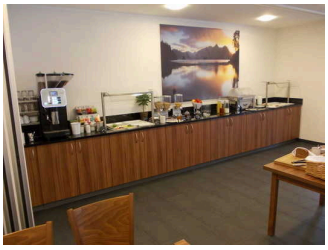

Buffet

Es gibt Tische mit heller und blendfreier Beleuchtung.

Anzahl: ca. 14 Tisch/Tische

Es sind Tische vorhanden, an denen keine Lampen stehen oder hängen, die das Gesichtsfeld bzw. den Blickkontakt stören.

Anzahl: ca. 14 Tisch/Tische

Es gibt Sitzbereiche mit geringen Umgebungsgeräuschen (z.B. Sitzecke, separater Raum).

Anzahl: ca. 14 Tisch/Tische

Anmerkungen für den Gast: Höhe des Buffets 91 cm. Für 2 Tische gibt es eine Erhöhungsmöglichkeit, damit die Unterfahrbarkeit gewährleistet ist. Der Frühstücksraum kann auch für Tagungen als Multimediaraum genutzt werden.

Zimmer 1 im Erdgeschoss

Schlafraum Zimmer 1

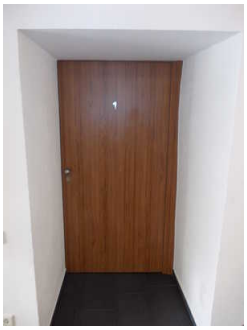

Zimmertür

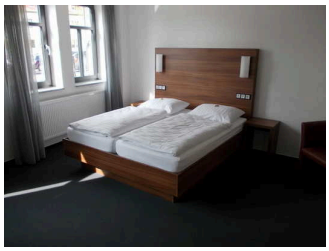

Doppelbett im Zimmer

Durchgang an der Tür

Klingel an der Tür zum Zimmer 1

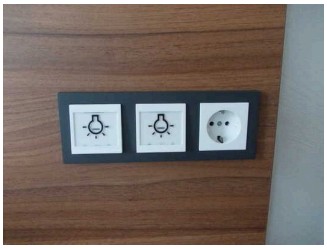

Kontrastreiche und taktile Bedienelemente

Fax und Telefon mit Blinksignal

Lichtschalter im Schlafraum Zimmer 1

Zimmertyp: Doppelzimmer

Es ist mindestens eine frei verfügbare Steckdose in der Nähe des Bettes vorhanden.

Das Klingeln oder Anklopfen an die Zimmertür wird durch ein Blinksignal angezeigt, welches in allen Räumen wahrgenommen werden kann.

Anmerkungen für den Gast: Das Zimmer verfügt über ein Fax-Gerät und ein Telefon mit extra großer Tastatur.

Zimmer 110

Schlafraum Zimmer 110

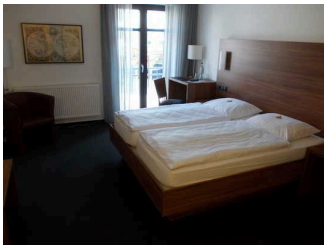

Doppelbett und Zimmeraufteilung

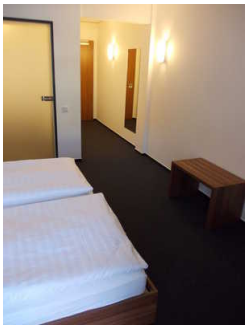

Das Doppelbett im Zimmer

Zimmertyp: Doppelzimmer

Es ist mindestens eine frei verfügbare Steckdose in der Nähe des Bettes vorhanden.

Das Klingeln oder Anklopfen an die Zimmertür wird nicht durch ein Blinksignal angezeigt, welches in allen Räumen wahrgenommen werden kann.

Anmerkungen für den Gast: Tablet in jedem Zimmer. Unterfahrbarer Schreibtisch mit einer Höhe von 85 cm. Weitere 7 baugleiche Zimmer. Im Hotel sind noch weitere 7 Zimmer für Gäste mit Rollstuhl, die nicht separat erhoben wurden.

Aufzug

Aufzug

©Sylvia Engel

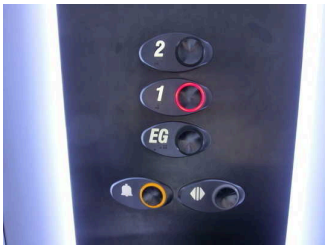

Tastatur im Aufzug

©Sylvia Engel

Aufzugskabine

Ein abgehender Notruf im Aufzug wird akustisch bestätigt, z.B. durch eine Gegensprechanlage.

Alarm/Hilfsmittel

Technische Hilfsmittel

Induktive Höranlage an der Rezeption

Akustische und optische Übertragung von Alarm und Klingel im Bad

Akustische und optische Übertragung von Alarm und Klingel im Zimmer

---

Es gibt einen Alarm.

Der Alarm ist in folgenden Räumen optisch deutlich wahrnehmbar:

Zimmer Nr. 1 sowohl im Zimmer als auch im Bad

Aufzug: Aufzug alle Etage

Ein abgehender Notruf im Aufzug wird akustisch bestätigt, z.B. durch eine Gegensprechanlage.

Es gibt eine induktive Höranlage am Schalter/Tresen/an der Rezeption.

Es wird W-LAN angeboten. Es wird ein Fax angeboten.

Anmerkungen für den Gast: Tablet in jedem Zimmer vorhanden