Reisen für Alle

Gefördert durch:
Bundesministerium für Wirtschaft und Energie
aufgrund eines Beschlusses des Deutschen Bundestages

Hotel Garni Anger 5

Anger 5
06567 Bad Frankenhausen

Tel: +49 34671 5699 0
Fax: +49 34671 5699 14

info@hotel-anger5.de
http://www.hotel-anger5.de

Informationen für Allergiker und Menschen mit Lebensmittelunverträglichkeiten

Die Informationen zur Barrierefreiheit basieren auf einer Selbstauskunft der Einrichtung vom 5. April 2017.

Fotos zur Einrichtung

Bild von Hotel Garni Anger 5

Parkplatz

Weg vom Parkplatz zum Seiteneingang

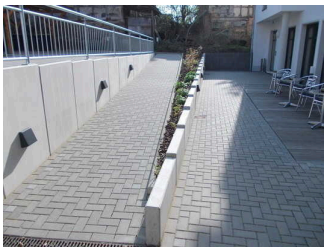

Rampe mit maximalerLängsneigung zum Seiteneingang

Breite des Weges: 152 cm

Haupteingang

Weg vor dem Haupteingang

Breite des Weges: 200 cm

Seiteneingang am Parkplatz

Weg vom Parkplatz zum Seiteneingang

Rampe mit maximalerLängsneigung zum Seiteneingang

Breite des Weges: 152 cm

Rezeptionn

Flur im Erdgeschoss

Vorhandene Durchgänge sind mindestens 88 cm breit.

Frühstücksraum

Flur im Erdgeschoss

Vorhandene Durchgänge sind mindestens 88 cm breit.

Öffentliches WC

Flur im Erdgeschoss

Vorhandene Durchgänge sind mindestens 88 cm breit.

Zimmer 1 im Erdgeschoss

Flur im Erdgeschoss

Vorhandene Durchgänge sind mindestens 88 cm breit.

Zimmer 110

Flur vom Aufzug zu den Zimmern

Die Breite des Weges/Flures ist nicht eingeschränkt.

Tür vom Treppenhaus zu den Zimmeretagen

Höhe der Türschwelle: 0 cm

Allergien und Nahrungsmittelunverträglichkeiten

Allergien und Nahrungsmittelunverträglichkeiten

Allgemeines

Nichtraucherzonen im Betrieb.

Kompletter Betrieb rauchfrei.

Nichtraucherzimmer verfügbar.

Möglichkeit, Medikamente kühl zu lagern.

Tierhaarallergiker

Keine Tiere im Betrieb und dessen unmittelbaren Umfeld.

Haustierfreie Zimmer verfügbar.

Hausstaubmilbenallergiker

Kurzfloriger Teppich in zugänglichen Bereichen.

Boden wird täglich gesaugt.

Glatter Bodenbelag in zugänglichen Bereichen.

Boden wird täglich feucht gewischt.

Spezieller Ernährungsbedarf

Informationen für Allergiker und Gäste mit speziellem Ernährungsbedarf (z.B. Restaurants, Reformhäuser) vorhanden.

Angaben zu den Inhaltsstoffen der verwendeten Nahrungsmittel (auch auf Anfrage).

Möglichkeit, Speisen dem Bedarf entsprechend individuell nach Menge zusammenzustellen.

Biokost: auf Wunsch

Von Geschmacksverstärkern freie Kost: auf Wunsch

Glutenfreie Kost: auf Wunsch

Fruktosefreie Kost: auf Wunsch

Von Hauptallergenen freie Kost: auf Wunsch

Laktosefreie Kost: auf Wunsch

Vegetarische Kost: auf Wunsch

Vegane Kost: auf Wunsch

Angaben zu BE/KE: auf Nachfrage

Angaben zum Alkoholgehalt der Speisen: auf Nachfrage

Hinweise zu Allergien und Nahrungsmittelunverträglichkeiten: auf Nachfrage