Gefördert durch:

Bundesministerium
für Wirtschaft
und Energie

aufgrund eines Beschlusses
des Deutschen Bundestages

Reisen für Alle

Hotel Garni Anger 5

Anger 5
06567 Bad Frankenhausen

Tel: +49 34671 5699 0
Fax: +49 34671 5699 14

info@hotel-anger5.de
http://www.hotel-anger5.de

Bequem unterwegs für alle Generationen

Die Informationen zur Barrierefreiheit wurden am 12. August 2020 im Rahmen des Systems "Reisen für Alle" erhoben und sind geprüft.

Detailinformationen zu Treppen, Aufzügen / Treppenliften, Rampen, Automaten und speziellen Türen auf dem Weg zu einzelnen Bereichen finden Sie in der entsprechenden Kategorie.

Fotos zur Einrichtung

Bild von Hotel Garni
Anger 5

Parkplatz

Parkplatz

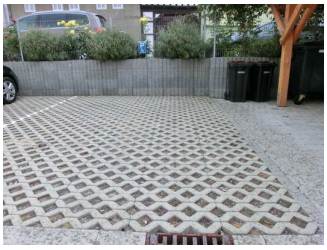

Parkplatz

©Sylvia Engel

Es ist ein Parkplatz vorhanden.

Weg vom Parkplatz zum Seiteneingang

Weg am Parkplatz zum Seiteneingang

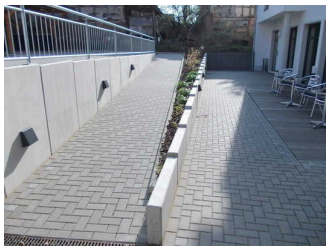

Rampe mit maximalerLängsneigung zum Seiteneingang

Länge des Weges: 20 m

Der Weg ist von der Oberflächenbeschaffenheit her erschütterungsarm und leicht begeh- und befahrbar (z.B. Asphalt, engfugige Platten, etc.).

Maximale Längsneigung des Weges: 7 %

Maximale Längsneigung über eine Strecke von 14 m.

Es sind keine Sitzgelegenheiten vorhanden.

Das Ziel des Weges ist in Sichtweite.

Haupteingang

Haupteingang aus Richtung Markt

Haupteingang

Eingangstür

Die Tür wird ohne eigenen Kraftaufwand (Drücker, Lichtschranke, Bewegungsmelder etc.) geöffnet.

Die Tür bzw. der Türrahmen ist visuell kontrastreich zur Umgebung abgesetzt.

Glastüren sind mit Sicherheitsmarkierungen in Höhe von 40–70 cm und 120–160 cm gekennzeichnet.

Höhe der Türschwelle: 2 cm

Weg vor dem Haupteingang

Weg direkt vor dem Haupteingang

Länge des Weges: 30 m

Der Weg ist von der Oberflächenbeschaffenheit her erschütterungsarm und leicht begeh- und befahrbar (z.B. Asphalt, engfugige Platten, etc.).

Maximale Längsneigung des Weges: 2 %

Maximale Längsneigung über eine Strecke von 30 m.

Es sind Sitzgelegenheiten vorhanden.

Das Ziel des Weges ist in Sichtweite.

Anmerkungen für den Gast: Querneigung 3 % über 30 m. Platz vor dem Eingang (Markt) mit 6 % Längsneigung.

Seiteneingang am Parkplatz

Seiteneingang aus Richtung Parkplatz / Nachteingang

Seiteneingang / Nachteingang am Parkplatz

Eingangstür

Die Tür wird mit eigenem Kraftaufwand geöffnet.

Die Tür bzw. der Türrahmen ist visuell kontrastreich zur Umgebung abgesetzt.

Höhe der Türschwelle: 2 cm

Anmerkungen für den Gast: Klingel an der Tür in Höhe 106 cm Ruf zur Rezeption bis 20:00 Uhr danach mit Schlüssel eigenständiger Zugang.

Weg vom Parkplatz zum Seiteneingang

Weg am Parkplatz zum Seiteneingang

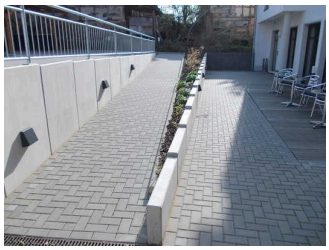

Rampe mit maximalerLängsneigung zum Seiteneingang

Länge des Weges: 20 m

Der Weg ist von der Oberflächenbeschaffenheit her erschütterungsarm und leicht begeh- und befahrbar (z.B. Asphalt, engfugige Platten, etc.).

Maximale Längsneigung des Weges: 7 %

Maximale Längsneigung über eine Strecke von 14 m.

Es sind keine Sitzgelegenheiten vorhanden.

Das Ziel des Weges ist in Sichtweite.

Rampe zwischen Parkplatz und Seiteneingang

Maximale Längsneigung der Rampe: 7 %

Geringste nutzbare Laufbreite: 152 cm

Rezeptionn

Rezeption

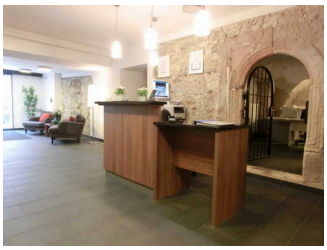

Rezeption

©Sylvia Engel

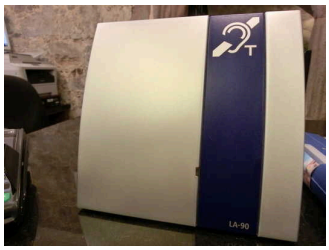

Rezeption mit induktiver Höranlage

©Sylvia Engel

Der Schalter/Tresen/die Kasse ist an der höchsten Stelle 89 cm hoch.

Der Schalter/Tresen/die Kasse ist an der niedrigsten Stelle 110 cm hoch.

Es ist eine andere, gleichwertige Kommunikationsmöglichkeit im Sitzen vorhanden.

Anmerkungen für den Gast: Induktive Höranlage an der Rezeption

Hotel-Lobby

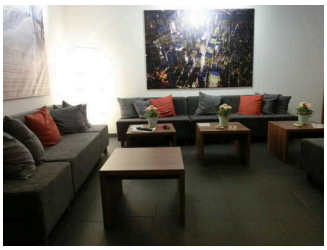

Hotel-Lobby

©Sylvia Engel

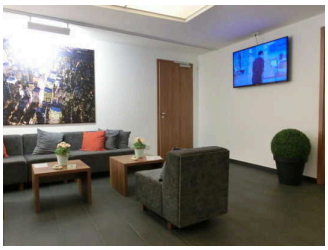

Hotel-Lobby

©Sylvia Engel

BREITE des Raums: 6 m

TIEFE des Raums: 5 m

Es sind Sitzgelegenheiten vorhanden.

Flur im Erdgeschoss

Durchgang

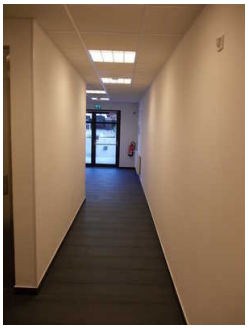

Flur

Mindestbreite des Flurs/Weges/Ganges: 140 cm

Weder ist das Ziel des Weges in Sichtweite, noch gibt es ein unterbrechungsfreies Wegeleitsystem oder Wegezeichen sichtbarem Abstand.

Frühstücksraum

Frühstücksraum

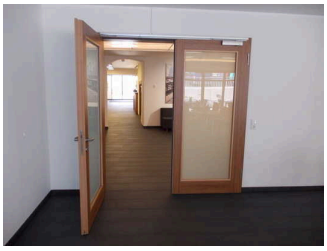

Tür zum Frühstücksraum

Frühstücksraum mit mobiler Bestuhlung

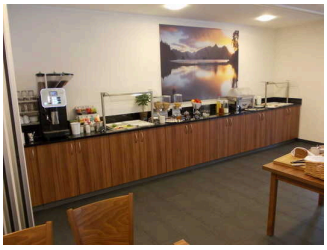

Buffet

Engster Durchgang

Tür zum Speiseraum

Die Tür wird mit eigenem Kraftaufwand geöffnet. Die Tür wird durch eine Servicekraft geöffnet.

Die Tür bzw. der Türrahmen ist nicht visuell kontrastreich zur Umgebung abgesetzt.

Höhe der Türschwelle: 0 cm

Anmerkungen für den Gast: Höhe des Buffets 91 cm. Für 2 Tische gibt es eine Erhöhungsmöglichkeit, damit die Unterfahrbarkeit gewährleistet ist. Der Frühstücksraum kann auch für Tagungen als Multimediaraum genutzt werden.

Flur im Erdgeschoss

Durchgang

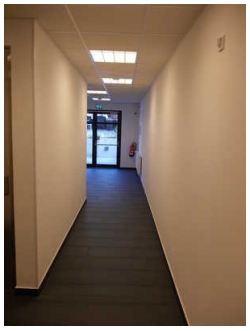

Flur

Mindestbreite des Flurs/Weges/Ganges: 140 cm

Weder ist das Ziel des Weges in Sichtweite, noch gibt es ein unterbrechungsfreies Wegeleitsystem oder Wegezeichen sichtbarem Abstand.

Öffentliches WC

Öffentliches WC

Tür zum Sanitärraum

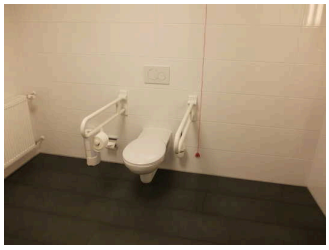

WC

Waschbecken

©Sylvia Engel

Tür zum öffentlichen WC

Die Tür wird mit eigenem Kraftaufwand geöffnet.

Die Tür bzw. der Türrahmen ist visuell kontrastreich zur Umgebung abgesetzt.

Höhe der Türschwelle: 0 cm

WC

Es ist ein Unisex-WC vorhanden.

Es ist ein WC für Menschen mit Behinderung vorhanden.

Flur im Erdgeschoss

Durchgang

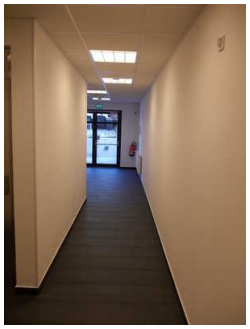

Flur

Mindestbreite des Flurs/Weges/Ganges: 140 cm

Weder ist das Ziel des Weges in Sichtweite, noch gibt es ein unterbrechungsfreies Wegeleitsystem oder Wegezeichen sichtbarem Abstand.

Zimmer 1 im Erdgeschoss

Schlafraum Zimmer 1

Zimmertür

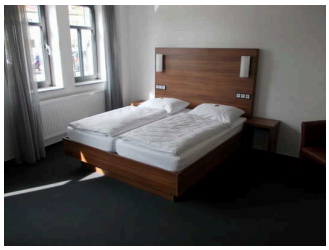

Doppelbett im Zimmer

Durchgang an der Tür

Klingel an der Tür zum Zimmer 1

Kontrastreiche und taktile Bedienelemente

Lichtschalter im Schlafraum Zimmer 1

Tür zum Schlafraum

Die Tür wird mit eigenem Kraftaufwand geöffnet.

Die Tür bzw. der Türrahmen ist visuell kontrastreich zur Umgebung abgesetzt.

Höhe der Türschwelle: 0 cm

Zimmertyp: Doppelzimmer

Maximale Höhe des Bettes: 60 cm

Breite des Bettes: 180 cm

Es ist mindestens eine frei verfügbare Steckdose in der Nähe des Bettes vorhanden.

Anmerkungen für den Gast: Das Zimmer verfügt über ein Fax-Gerät und ein Telefon mit extra großer Tastatur.

Sanitärraum Zimmer 1

Tür zum Sanitärraum

WC

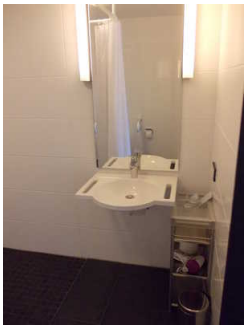

Waschbecken

Dusche

Tür zum Badezimmer

Die Tür wird mit eigenem Kraftaufwand geöffnet.

Die Tür bzw. der Türrahmen ist visuell kontrastreich zur Umgebung abgesetzt.

Höhe der Türschwelle: 0 cm

WC

Tiefe der WC-Schüssel: 70 cm

Höhe des Toilettensitzes: 44 cm

Es ist ein Haltegriff links vom WC vorhanden.

Es ist ein Haltegriff rechts vom WC vorhanden.

Dusche

Höhenunterschied zwischen der Oberkante Duschplatz/Duschwanne und dem angrenzenden Bodenbereich: 0 cm

Es ist ein Duschsitz vorhanden oder kann bei Bedarf bereitgestellt werden (fest installiert, klappbar, einhängbar oder mobil und stabil).

Es sind Haltegriffe in der Dusche vorhanden.

Flur im Erdgeschoss

Durchgang

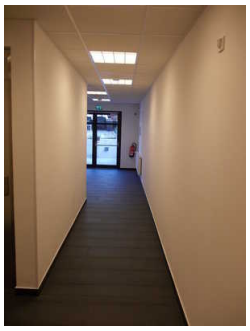

Flur

Mindestbreite des Flurs/Weges/Ganges: 140 cm

Weder ist das Ziel des Weges in Sichtweite, noch gibt es ein unterbrechungsfreies Wegeleitsystem oder Wegezeichen sichtbarem Abstand.

Zimmer 110

Schlafraum Zimmer 110

Zimmertür

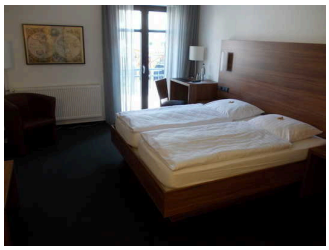

Doppelbett und Zimmeraufteilung

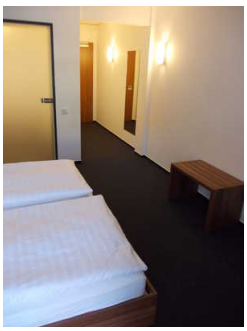

Das Doppelbett im Zimmer

Tür zum Schlafraum

Die Tür wird mit eigenem Kraftaufwand geöffnet.

Die Tür bzw. der Türrahmen ist visuell kontrastreich zur Umgebung abgesetzt.

Höhe der Türschwelle: 0 cm

Zimmertyp: Doppelzimmer

Maximale Höhe des Bettes: 55 cm

Breite des Bettes: 180 cm

Es ist mindestens eine frei verfügbare Steckdose in der Nähe des Bettes vorhanden.

Anmerkungen für den Gast: Tablet in jedem Zimmer. Unterfahrbarer Schreibtisch mit einer Höhe von 85 cm. Weitere 7 baugleiche Zimmer. Im Hotel sind noch weitere 7 Zimmer für Gäste mit Rollstuhl, die nicht separat erhoben wurden.

Sanitärraum Zimmer 110

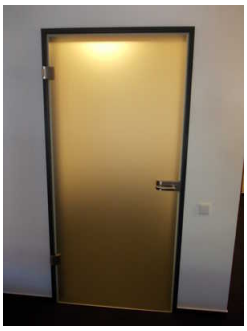

Tür zum Sanitärraum

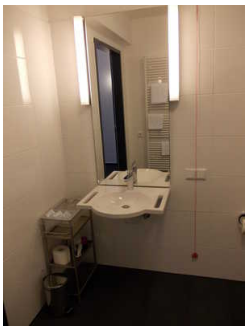

Waschbecken

Dusche und WC

Tür zum Badezimmer

Die Tür wird mit eigenem Kraftaufwand geöffnet.

Die Tür bzw. der Türrahmen ist visuell kontrastreich zur Umgebung abgesetzt.

Höhe der Türschwelle: 0 cm

WC

Tiefe der WC-Schüssel: 70 cm

Höhe des Toilettensitzes: 47 cm

Es ist ein Haltegriff links vom WC vorhanden.

Es ist ein Haltegriff rechts vom WC vorhanden.

Dusche

Höhenunterschied zwischen der Oberkante Duschplatz/Duschwanne und dem angrenzenden Bodenbereich: 0 cm

Es ist ein Duschsitz vorhanden oder kann bei Bedarf bereitgestellt werden (fest installiert, klappbar, einhängbar oder mobil und stabil).

Es sind Haltegriffe in der Dusche vorhanden.

Treppenhaus

Treppenhaus

Vorhandene Schwellen/Stufen: 34

Höhe der Schwellen/Stufen: 20 cm

Die Treppe hat gerade Läufe.

Die Treppe hat einen einseitigen Handlauf.

Die Treppe ist hell und blendfrei ausgeleuchtet.

Flur vom Aufzug zu den Zimmern

Flur auf der Zimmeretage

Mindestbreite des Flurs/Weges/Ganges: 150 cm

Das Ziel des Weges ist in Sichtweite.

Tür vom Treppenhaus zu den Zimmeretagen

Tür vom Treppenhaus

Die Tür wird mit eigenem Kraftaufwand geöffnet.

Die Tür bzw. der Türrahmen ist visuell kontrastreich zur Umgebung abgesetzt.

Höhe der Türschwelle: 0 cm

Alarm/Hilfsmittel

Technische Hilfsmittel

Induktive Höranlage an der Rezeption

Akustische und optische Übertragung von Alarm und Klingel im Bad

Akustische und optische Übertragung von Alarm und Klingel im Zimmer

Es gibt einen Alarm.

Der Alarm ist in folgenden Räumen optisch deutlich wahrnehmbar:

Anmerkungen für den Gast: Tablet in jedem Zimmer vorhanden

Allergien und Nahrungsmittelunverträglichkeiten

Allergien und Nahrungsmittelunverträglichkeiten

Allgemeines

Nichtraucherzonen im Betrieb.

Kompletter Betrieb rauchfrei.

Nichtraucherzimmer verfügbar.

Möglichkeit, Medikamente kühl zu lagern.

Spezieller Ernährungsbedarf

Möglichkeit, Speisen dem Bedarf entsprechend individuell nach Menge zusammenzustellen.

Angaben zu BE/KE: auf Nachfrage