Hotel Stadt Mühlhausen GmbH & Co. KG

Kasseler Str.5
99974 Mühlhausen

Tel: +49 (0) 3601 4980
Fax: +49 (0) 3601 498252

info@hotelstadtmuehlhausen.de
www.hotelstadtmuehlhausen.de

Informationen für Gäste mit kognitiven Beeinträchtigungen

Die Informationen zur Barrierefreiheit wurden am 29. November 2020 erhoben.

Fotos zur Einrichtung

Hotel Stadt Mühlhausen - Terrasse

Formulare ohne Teilbereiche

Rezeption

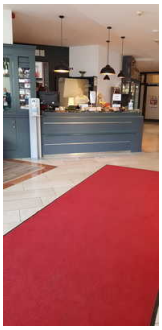

Blick auf die Rezeption

Rezeption

Der Schalter/Tresen/die Kasse ist von der Eingangstür aus direkt sichtbar.

Mantelbogen visuell taktile Gestaltung

Parkplatz

Parkplatz

Es ist ein allgemeiner Parkplatz vorhanden.

Es gibt 1 Stellplatz/-plätze für Menschen mit Behinderung.

Der Stellplatz / die Stellplätze für Menschen mit Behinderung ist / sind gekennzeichnet.

Stellplatzbreite: 280 cm.

Stellplatzlänge: 6 cm.

Entfernung des Stellplatzes für Menschen mit Behinderung zum Eingangsbereich: 10 m.

Restaurant "Meat" im Erdgeschoss

Stufen im Restaurant

Restaurant "Meat"

Speisekarte

Die Speisen werden sichtbar präsentiert.

Sanitärraum vorhanden: Öffentliches WC im Erdgeschoss

Zimmer 112 im Erdgeschoss

Bett im Zimmer 112

Tür zum Zimmer

Bewegungsflächen im Zimmer

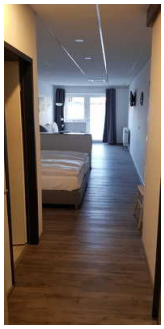

Zimmer 112

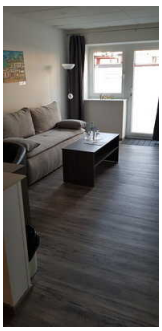

Sitzbereich

Zimmertyp: Doppelzimmer

Eine Visitenkarte mit Anschrift und Telefonnummer des Hotels/der Ferienwohnung liegt an der Rezeption sichtbar aus.

Der Schlafraum und der Zimmerschlüssel/die Zimmerkarte sind weder mit der gleichen Farbmarkierung noch mit bildhaftem Symbol gekennzeichnet.

Der Weg zum Schlafraum ist nicht mit der gleichen Farbmarkierung und/oder bildhaftem Symbol und unterbrechungsfrei gekennzeichnet.

Anmerkungen für den Gast: Es gibt weitere baugleiche Zimmer im Haus

Sanitärraum Zimmer 112

Toilette

Dusche

Waschbecken

Es ist kein Alarmauslöser (Schnur, Knopf) vorhanden.

Tagungsraum im Erdgeschoss

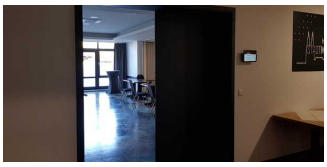

Tür zum Tagungsraum

Tagungsraum im Erdgeschoss

Beschriftung der Räume

Tagungsraum mit mobiler Bestuhlung

Sanitärraum vorhanden: Öffentliches WC im Erdgeschoss

Eingangsbereich

Eingangsbereich

Tür im Eingangsbereich

Name und Logo des Betriebes/der Einrichtung sind von außen nicht klar erkennbar.

Öffentliches WC im Erdgeschoss

Tur zur öffentlichen Toilette

Waschbecken

Toilette

Spiegel und Wickeltisch

Die Toilette gehört zu: Tagungsraum im Erdgeschoss, Restaurant "Meat" im Erdgeschoss

Weg vom Parkplatz zum Haupteingang

Weg zum Eingang

Weg zum Eingang

Über den Weg sind zu erreichen: Eingangsbereich

Das Ziel des Weges ist in Sichtweite.

Flur/Weg/Gang innen

Wege von der Rezeption zum Zimmer 112 & Tagungsraum

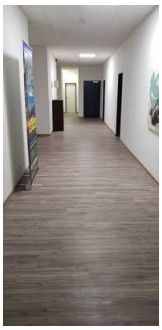

Weg zum Zimmer

Blick Richtung öffentliches WC

Blick Richtung Rezeption

Blick richtung Tagungsräume

Über den Flur / Weg / Durchgang sind zu erreichen: Zimmer 112 im Erdgeschoss, Tagungsraum im Erdgeschoss, Öffentliches WC im Erdgeschoss

Länge (Flur/Weg/Gang): 50 m

Weder ist das „Ziel“ des Weges in Sichtweite, noch ist ein unterbrechungsfreies Wegeleitsystem vorhanden, noch sind Wegezeichen in ständig sichtbarem Abstand vorhanden.

Weg vom Eingang zur Rezeption & Restaurant

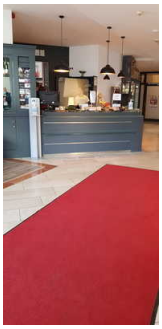

Weg zur Rezeption

Über den Flur / Weg / Durchgang sind zu erreichen: Restaurant "Meat" im Erdgeschoss, Rezeption

Länge (Flur/Weg/Gang): 5 m

Das Ziel ist in Sichtweite