Hotel Stadt Mühlhausen GmbH & Co. KG

Kasseler Str.5
99974 Mühlhausen

Tel: +49 (0) 3601 4980
Fax: +49 (0) 3601 498252

info@hotelstadtmuehlhausen.de
www.hotelstadtmuehlhausen.de

Informationen für Menschen mit Gehbehinderung und Rollstuhlfahrer

Die Informationen zur Barrierefreiheit wurden am 29. November 2020 erhoben.

Fotos zur Einrichtung

Hotel Stadt Mühlhausen - Terrasse

Formulare ohne Teilbereiche

Rezeption

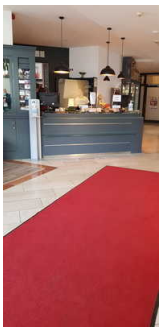

Blick auf die Rezeption

Rezeption

Bewegungsfläche vor dem Schalter/Tresen/der Kasse - Breite: 240 cm.

Bewegungsfläche vor dem Schalter/Tresen/der Kasse - Tiefe: 240 cm.

Der Schalter/Tresen/die Kasse ist an der höchsten Stelle 102 cm hoch.

Der Schalter/Tresen/die Kasse ist an der niedrigsten Stelle 102 cm hoch.

Es ist keine andere, gleichwertige Kommunikationsmöglichkeit im Sitzen vorhanden.

Alarm/Hilfsmittel

Assistenzhunde (Begleithunde, Blindenführhunde etc.) dürfen in alle relevanten Bereiche/Räume des Betriebes/Angebotes mitgebracht werden.

Parkplatz

Parkplatz

Es ist ein allgemeiner Parkplatz vorhanden.

Es gibt 1 Stellplatz/-plätze für Menschen mit Behinderung.

Der Stellplatz / die Stellplätze für Menschen mit Behinderung ist / sind gekennzeichnet.

Stellplatzbreite: 280 cm.

Stellplatzlänge: 6 cm.

Der Parkplatz ist von der Oberflächenbeschaffenheit her erschütterungsarm und leicht begeh- und befahrbar (z.B. Asphalt, engfugige Platten, etc.).

Entfernung des Stellplatzes für Menschen mit Behinderung zum Eingangsbereich: 10 m.

Restaurant "Meat" im Erdgeschoss

Stufen im Restaurant

Restaurant "Meat"

Schmalste Durchgangsbreite im Raum: 160 cm.

Stufe / Treppe im Speiseraum: Treppe im Restaurant

Es sind unterfahrbare Tische (Maximalhöhe 80 cm, Unterfahrbarkeit in einer Höhe von 67 cm und einer Tiefe von 30 cm) vorhanden.

Anzahl: ca. 8 Tisch/Tische.

Sanitärraum vorhanden: Öffentliches WC im Erdgeschoss

Zimmer 112 im Erdgeschoss

Bett im Zimmer 112

Tür zum Zimmer

Bewegungsflächen im Zimmer

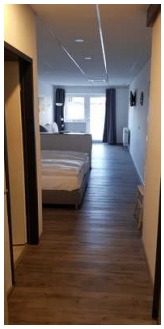

Zimmer 112

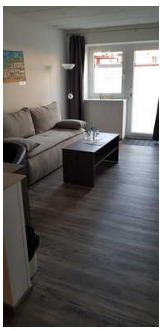

Sitzbereich

Auf folgende zu nutzende Wege wird hingewiesen: Wege von der Rezeption zum Zimmer 112 & Tagungsraum

Tür zum Schlafraum

Die Tür ist keine Karussell- oder Rotationstür.

Maximale lichte Breite des Durchgangs: 80 cm

Art der Tür / des Durchgangs: Einflügel

Die Tür wird mit eigenem Kraftaufwand geöffnet.

Kleinere Bewegungsfläche vor/hinter der Tür - Breite: 116 cm.

Kleinere Bewegungsfläche vor/hinter der Tür - Tiefe: 220 cm.

Höhe der Türschwelle: 0 cm.

Zimmertyp: Doppelzimmer

Größte Bewegungsfläche im Raum zum Drehen und Wenden mit Gehhilfen bzw. Rollstühlen - Breite: 220 cm.

Größte Bewegungsfläche im Raum zum Drehen und Wenden mit Gehhilfen bzw. Rollstühlen - Tiefe: 119 cm.

Schmalster Durchgang im Schlafraum: 114 cm.

Bewegungsfläche rechts neben dem Bett - Breite: 85 cm.

Bewegungsfläche links neben dem Bett - Tiefe: 170 cm.

Bewegungsfläche links neben dem Bett - Breite: 75 cm.

Bewegungsfläche rechts neben dem Bett - Tiefe: 170 cm.

Das Bett ist nicht auf einer Längsseite in seiner gesamten Tiefe und in einer Höhe von mind. 15 cm unterfahrbar.

Maximale Höhe der Matratze: 50 cm.

Breite des Bettes: 180 cm.

Sanitärraum vorhanden: Sanitärraum Zimmer 112

Anmerkungen für den Gast: Es gibt weitere baugleiche Zimmer im Haus

Sanitärraum Zimmer 112

Toilette

Dusche

Waschbecken

Der Sanitärraum gehört zu: Zimmer 112 im Erdgeschoss

Tür zum Sanitärraum

Die Tür ist keine Karussell- oder Rotationstür.

Maximale lichte Breite des Durchgangs: 67 cm

Art der Tür / des Durchgangs: Einflügel

Die Tür wird mit eigenem Kraftaufwand geöffnet.

Kleinere Bewegungsfläche vor/hinter der Tür - Breite: 120 cm.

Kleinere Bewegungsfläche vor/hinter der Tür - Tiefe: 120 cm.

Höhe der Türschwelle: 0 cm.

Die Tür öffnet nach innen.

WC

Tiefe der WC-Schüssel: 55 cm.

Bewegungsfläche links neben dem WC - Breite: 25 cm.

Bewegungsfläche rechts neben dem WC - Breite: 83 cm.

Bewegungsfläche links neben dem WC - Tiefe: 55 cm.

Bewegungsfläche rechts neben dem WC - Tiefe: 55 cm.

Bewegungsfläche vor dem WC - Breite: 150 cm.

Bewegungsfläche vor dem WC - Tiefe: 70 cm.

Höhe des Toilettensitzes: 43 cm.

Es gibt keine Haltegriffe links vom WC.

Es gibt keine Haltegriffe rechts vom WC.

Waschbecken

Bewegungsfläche vor dem Waschbecken - Breite: 90 cm.

Bewegungsfläche vor dem Waschbecken - Tiefe: 110 cm.

Höhe des Waschbeckens (Oberkante vorne): 90 cm.

Das Waschbecken ist unterfahrbar in einer Höhe von 67 cm und einer Tiefe von 30 cm oder mehr.

Der Spiegel ist im Stehen und Sitzen einsehbar.

Dusche

Höhe der Oberkante Duschwanne zum angrenzenden Bodenbereich: 5 cm.

Bewegungsfläche in der Dusche - Breite: 73 cm.

Bewegungsfläche in der Dusche - Tiefe: 120 cm.

Es ist kein Duschsitz vorhanden oder bei Bedarf bereitstellbar.

Es sind keine Haltegriffe in der Dusche vorhanden.

Höhe der Duscharmatur: 116 cm.

Es ist kein Alarmauslöser (Schnur, Knopf) vorhanden.

Tagungsraum im Erdgeschoss

Tür zum Tagungsraum

Tagungsraum im Erdgeschoss

Beschriftung der Räume

Tagungsraum mit mobiler Bestuhlung

Auf folgende zu nutzende Wege wird hingewiesen: Wege von der Rezeption zum Zimmer 112 & Tagungsraum

Tür

Die Tür ist keine Karussell- oder Rotationstür.

Maximale lichte Breite des Durchgangs: 190 cm

Art der Tür / des Durchgangs: Zweiflügel

Die Tür wird mit eigenem Kraftaufwand geöffnet.

Kleinere Bewegungsfläche vor/hinter der Tür - Breite: 210 cm.

Kleinere Bewegungsfläche vor/hinter der Tür - Tiefe: 200 cm.

Höhe der Türschwelle: 0 cm.

Größe des Raumes - Breite: 6 m.

Größe des Raumes - Tiefe: 11 m.

Schmalste Durchgangsbreite des Raumes: 600 cm.

Es sind Sitzgelegenheiten vorhanden.

Sanitärraum vorhanden: Öffentliches WC im Erdgeschoss

Eingangsbereich

Eingangsbereich

Tür im Eingangsbereich

Eingangstür

Die Tür gehört zu:

Die Tür ist keine Karussell- oder Rotationstür.

Maximale lichte Breite des Durchgangs: 100 cm

Art der Tür / des Durchgangs: Zweiflügel

Die Tür wird ohne eigenen Kraftaufwand (Drücker, Lichtschranke, Bewegungsmelder etc.) geöffnet.

Kleinere Bewegungsfläche vor/hinter der Tür - Breite: 230 cm.

Kleinere Bewegungsfläche vor/hinter der Tür - Tiefe: 200 cm.

Höhe der Türschwelle: 0 cm.

Auf folgende weitere zu nutzende Türen im Eingangsbereich wird hingewiesen: Windfang-Tür

Öffentliches WC im Erdgeschoss

Tur zur öffentlichen Toilette

Waschbecken

Toilette

Spiegel und Wickeltisch

Die Toilette gehört zu: Tagungsraum im Erdgeschoss, Restaurant "Meat" im Erdgeschoss

Auf folgende zu nutzende Wege wird hingewiesen: Wege von der Rezeption zum Zimmer 112 & Tagungsraum

Die Tür ist keine Karussell- oder Rotationstür.

Maximale lichte Breite des Durchgangs: 94 cm

Art der Tür / des Durchgangs: Einflügel

Die Tür wird mit eigenem Kraftaufwand geöffnet.

Kleinere Bewegungsfläche vor/hinter der Tür - Breite: 120 cm.

Kleinere Bewegungsfläche vor/hinter der Tür - Tiefe: 110 cm.

Höhe der Türschwelle: 0 cm.

Die Tür öffnet nach außen.

WC

Es ist ein Unisex-WC (Damen/Herren).

Es ist kein öffentliches WC vorhanden, welches mit max. einer Stufe erreichbar ist und eine Türbreite von min. 70 cm aufweist.

Es ist ein WC für Menschen mit Behinderung vorhanden.

Tiefe der WC-Schüssel: 53 cm.

Die Bewegungsfläche links vom WC ist 36 cm breit.

Die Bewegungsfläche rechts vom WC ist 88 cm breit.

Die Bewegungsfläche links vom WC ist 45 cm tief.

Die Bewegungsfläche rechts vom WC ist 45 cm tief.

Die Bewegungsfläche vor dem WC ist 120 cm breit.

Die Bewegungsfläche vor dem WC ist 110 cm tief.

Der Toilettensitz ist 52 cm hoch. (ohne Deckel gemessen)

Es gibt links vom WC Haltegriffe.

Höhe des linken Haltegriffs: 85 cm

Länge des linken Haltegriffs: 74 cm

Der linke Haltegriff ist hochklappbar.

Es gibt rechts vom WC Haltegriffe.

Der rechte Haltegriff ist hochklappbar.

Höhe des rechten Haltegriffs: 85 cm

Länge des rechten Haltegriffs: 73 cm

Es gibt zwei Haltegriffe rechts und links.

Abstand zwischen den Haltegriffen: 63 cm

Waschbecken

Die Bewegungsfläche vor dem Waschbecken ist 110 cm breit.

Die Bewegungsfläche vor dem Waschbecken ist 120 cm tief.

Höhe des Waschbeckens: 83 cm

Das Waschbecken ist unterfahrbar in einer Höhe von 67 cm und einer Tiefe von weniger als 30 cm.

Der Spiegel über dem Waschbecken ist im Stehen und Sitzen einsehbar.

Liege

Es ist ein Wickeltisch (für Kleinkinder) vorhanden.

Die Bewegungsfläche vor der Stand-/Klappliege ist 120 cm breit.

Die Bewegungsfläche vor der Stand-/Klappliege ist 110 cm tief.

Weg vom Parkplatz zum Haupteingang

Weg zum Eingang

Weg zum Eingang

Über den Weg sind zu erreichen: Eingangsbereich

Breite des Weges: 300 cm

Länge des Weges: 5 m

Der Weg ist von der Oberflächenbeschaffenheit her erschütterungsarm und leicht begeh- und befahrbar (z.B. Asphalt, engfugige Platten, etc.).

Maximale Längsneigung des Weges: 2 %

Maximale Längsneigung über eine Strecke von 5 m.

Es sind keine Stufen im Wegeverlauf vorhanden.

Tür

Windfang-Tür

Windfangtür

Die Tür gehört zu: Eingangsbereich

Die Tür ist keine Karussell- oder Rotationstür.

Maximale lichte Breite des Durchgangs: 99 cm

Art der Tür / des Durchgangs: Einflügel

Die Tür wird mit eigenem Kraftaufwand geöffnet.

Kleinere Bewegungsfläche vor/hinter der Tür - Breite: 230 cm.

Kleinere Bewegungsfläche vor/hinter der Tür - Tiefe: 200 cm.

Höhe der Türschwelle: 0 cm.

Tür auf dem Weg zum Zimmer

Tür auf dem Weg
zum Zimmer

Die Tür gehört zu: Wege von der Rezeption zum Zimmer 112 & Tagungsraum

Die Tür ist keine Karussell- oder Rotationstür.

Maximale lichte Breite des Durchgangs: 140 cm

Art der Tür / des Durchgangs: Zweiflügel

Die Tür wird mit eigenem Kraftaufwand geöffnet.

Kleinere Bewegungsfläche vor/hinter der Tür - Breite: 200 cm.

Kleinere Bewegungsfläche vor/hinter der Tür - Tiefe: 200 cm.

Höhe der Türschwelle: 2 cm.

Treppe im Restaurant

Treppe im Restaurant

Vorhandene Schwellen/Stufen: 2

Höhe der Schwelle/Stufe: 17 cm

Die Treppe hat keinen Handlauf.

Flur/Weg/Gang innen

Wege von der Rezeption zum Zimmer 112 & Tagungsraum

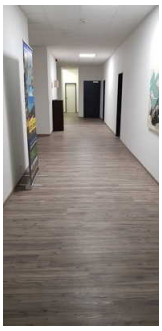

Weg zum Zimmer

Blick Richtung öffentliches WC

Blick Richtung Rezeption

Blick richtung Tagungsräume

Über den Flur / Weg / Durchgang sind zu erreichen: Zimmer 112 im Erdgeschoss, Tagungsraum im Erdgeschoss, Öffentliches WC im Erdgeschoss

Länge (Flur/Weg/Gang): 50 m

Mindestbreite des Flurs/Weges/Ganges: 220 cm

Durchgang vorhanden und mindestens 88 cm breit.

Es sind keine Stufen im Wegeverlauf vorhanden.

Auf folgende zu nutzende Türen wird hingewiesen: Tür auf dem Weg zum Zimmer

Weg vom Eingang zur Rezeption & Restaurant

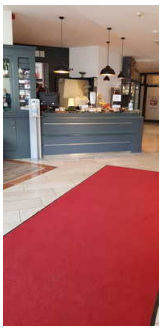

Weg zur Rezeption

Über den Flur / Weg / Durchgang sind zu erreichen: Restaurant "Meat" im Erdgeschoss, Rezeption

Länge (Flur/Weg/Gang): 5 m

Mindestbreite des Flurs/Weges/Ganges: 300 cm

Kein Durchgang vorhanden.

Es sind keine Stufen im Wegeverlauf vorhanden.