Hotel Stadt Mühlhausen GmbH & Co. KG

Kasseler Str.5
99974 Mühlhausen

Tel: +49 (0) 3601 4980
Fax: +49 (0) 3601 498252

info@hotelstadtmuehlhausen.de
www.hotelstadtmuehlhausen.de

Informationen für Menschen mit Hörbehinderung und gehörlose Menschen

Die Informationen zur Barrierefreiheit wurden am 29. November 2020 erhoben.

Fotos zur Einrichtung

Hotel Stadt Mühlhausen - Terrasse

Formulare ohne Teilbereiche

Alarm/Hilfsmittel

Es gibt einen Alarm.

Es gibt keinen optisch deutlich wahrnehmbaren Alarm.

Es gibt keine induktive Höranlage am Schalter/Tresen/an der Rezeption.

In weiteren (Tagungs-) Räumen ist keine induktive Höranlage vorhanden.

Es wird W-LAN angeboten.

Mantelbogen visuell taktile Gestaltung

Parkplatz

Parkplatz

Es ist ein allgemeiner Parkplatz vorhanden.

Es gibt 1 Stellplatz/-plätze für Menschen mit Behinderung.

Der Stellplatz / die Stellplätze für Menschen mit Behinderung ist / sind gekennzeichnet.

Stellplatzbreite: 280 cm.

Stellplatzlänge: 6 cm.

Entfernung des Stellplatzes für Menschen mit Behinderung zum Eingangsbereich: 10 m.

Restaurant "Meat" im Erdgeschoss

Stufen im Restaurant

Restaurant "Meat"

Es gibt Tische mit heller und blendfreier Beleuchtung.

Anzahl: ca. 17 Tisch/Tische.

Es sind Tische vorhanden, an denen keine Lampen stehen oder hängen, die das Gesichtsfeld bzw. den Blickkontakt stören.

Anzahl: ca. 17 Tisch/Tische.

Es gibt Sitzbereiche mit geringen Umgebungsgeräuschen (z.B. Sitzecke, separater Raum).

Anzahl: ca. 8 Tisch/Tische.

Sanitärraum vorhanden: Öffentliches WC im Erdgeschoss

Zimmer 112 im Erdgeschoss

Bett im Zimmer 112

Tür zum Zimmer

Bewegungsflächen im Zimmer

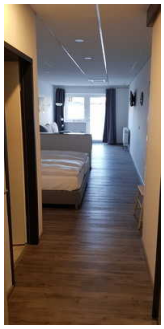

Zimmer 112

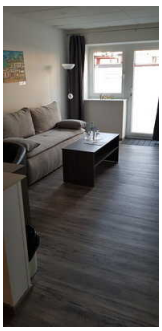

Sitzbereich

Zimmertyp: Doppelzimmer

Es ist keine frei verfügbare Steckdose in der Nähe des Bettes vorhanden.

Das Klingeln oder Anklopfen an die Zimmertür wird nicht durch ein Blinksignal angezeigt, welches in allen Räumen wahrgenommen werden kann.

Anmerkungen für den Gast: Es gibt weitere baugleiche Zimmer im Haus

Tagungsraum im Erdgeschoss

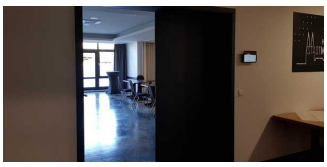

Tür zum Tagungsraum

Tagungsraum im Erdgeschoss

Beschriftung der Räume

Tagungsraum mit mobiler Bestuhlung

Sanitärraum vorhanden: Öffentliches WC im Erdgeschoss

Öffentliches WC im Erdgeschoss

Tur zur öffentlichen Toilette

Waschbecken

Toilette

Spiegel und Wickeltisch

Die Toilette gehört zu: Tagungsraum im Erdgeschoss, Restaurant "Meat" im Erdgeschoss