Hotel Stadt Mühlhausen GmbH & Co. KG

Kasseler Str.5
99974 Mühlhausen

Tel: +49 (0) 3601 4980
Fax: +49 (0) 3601 498252

info@hotelstadtmuehlhausen.de
www.hotelstadtmuehlhausen.de

Bequem unterwegs für alle Generationen

Die Informationen zur Barrierefreiheit wurden am 29. November 2020 erhoben.

Fotos zur Einrichtung

Hotel Stadt Mühlhausen - Terrasse

Formulare ohne Teilbereiche

Rezeption

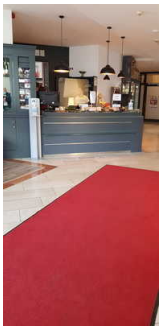

Blick auf die Rezeption

Rezeption

Der Schalter/Tresen/die Kasse ist an der höchsten Stelle 102 cm hoch.

Der Schalter/Tresen/die Kasse ist an der niedrigsten Stelle 102 cm hoch.

Es ist keine andere, gleichwertige Kommunikationsmöglichkeit im Sitzen vorhanden.

Alarm/Hilfsmittel

Es gibt einen Alarm.

Es gibt keinen optisch deutlich wahrnehmbaren Alarm.

Parkplatz

Parkplatz

Es ist ein allgemeiner Parkplatz vorhanden.

Restaurant "Meat" im Erdgeschoss

Stufen im Restaurant

Restaurant "Meat"

Stufe / Treppe im Speiseraum: Treppe im Restaurant

Speisekarte

Die Schrift der Speisekarte ist nicht schnörkellos und visuell kontrastreich gestaltet.

Die Speisen werden sichtbar präsentiert.

Sanitärraum vorhanden: Öffentliches WC im Erdgeschoss

Zimmer 112 im Erdgeschoss

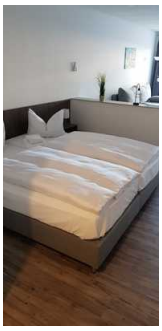

Bett im Zimmer 112

Tür zum Zimmer

Bewegungsflächen im Zimmer

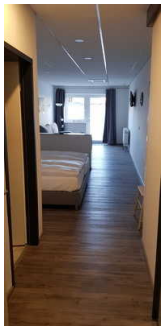

Zimmer 112

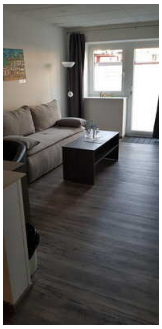

Sitzbereich

Auf folgende zu nutzende Wege wird hingewiesen: Wege von der Rezeption zum Zimmer 112 & Tagungsraum

Tür zum Schlafraum

Die Tür ist keine Karussell- oder Rotationstür.

Maximale lichte Breite des Durchgangs: 80 cm

Die Tür wird mit eigenem Kraftaufwand geöffnet.

Die Tür bzw. der Türrahmen ist visuell kontrastreich zur Umgebung abgesetzt.

Höhe der Türschwelle: 0 cm.

Zimmertyp: Doppelzimmer

Schmalster Durchgang im Schlafraum: 114 cm.

Maximale Höhe der Matratze: 50 cm.

Breite des Bettes: 180 cm.

Es ist keine frei verfügbare Steckdose in der Nähe des Bettes vorhanden.

Bedienelemente sind nicht visuell kontrastreich gestaltet.

Eine Visitenkarte mit Anschrift und Telefonnummer des Hotels/der Ferienwohnung liegt an der Rezeption sichtbar aus.

Der Schlafraum und der Zimmerschlüssel/die Zimmerkarte sind weder mit der gleichen Farbmarkierung noch mit bildhaftem Symbol gekennzeichnet.

Der Weg zum Schlafraum ist nicht mit der gleichen Farbmarkierung und/oder bildhaftem Symbol und unterbrechungsfrei gekennzeichnet.

Sanitärraum vorhanden: Sanitärraum Zimmer 112

Anmerkungen für den Gast: Es gibt weitere baugleiche Zimmer im Haus

Sanitärraum Zimmer 112

Toilette

Dusche

Waschbecken

Der Sanitärraum gehört zu: Zimmer 112 im Erdgeschoss

Tür zum Sanitärraum

Die Tür ist keine Karussell- oder Rotationstür.

Maximale lichte Breite des Durchgangs: 67 cm

Die Tür wird mit eigenem Kraftaufwand geöffnet.

Die Tür bzw. der Türrahmen ist visuell kontrastreich zur Umgebung abgesetzt.

Höhe der Türschwelle: 0 cm.

WC

Tiefe der WC-Schüssel: 55 cm.

Höhe des Toilettensitzes: 43 cm.

Es gibt keine Haltegriffe links vom WC.

Es gibt keine Haltegriffe rechts vom WC.

Dusche

Höhe der Oberkante Duschwanne zum angrenzenden Bodenbereich: 5 cm.

Es ist kein Duschsitz vorhanden oder bei Bedarf bereitstellbar.

Es sind keine Haltegriffe in der Dusche vorhanden.

Es ist kein Alarmauslöser (Schnur, Knopf) vorhanden.

Tagungsraum im Erdgeschoss

Tür zum Tagungsraum

Tagungsraum im Erdgeschoss

Beschriftung der Räume

Tagungsraum mit mobiler Bestuhlung

Auf folgende zu nutzende Wege wird hingewiesen: Wege von der Rezeption zum Zimmer 112 & Tagungsraum

Tür

Die Tür ist keine Karussell- oder Rotationstür.

Maximale lichte Breite des Durchgangs: 190 cm

Die Tür wird mit eigenem Kraftaufwand geöffnet.

Die Tür bzw. der Türrahmen ist visuell kontrastreich zur Umgebung abgesetzt.

Höhe der Türschwelle: 0 cm.

Größe des Raumes - Breite: 6 m.

Größe des Raumes - Tiefe: 11 m.

Es sind Sitzgelegenheiten vorhanden.

Sanitärraum vorhanden: Öffentliches WC im Erdgeschoss

Allergien und Nahrungsmittelunverträglichkeiten

Allgemeines

Kompletter Betrieb rauchfrei.

Nichtraucherzimmer verfügbar.

Möglichkeit, Medikamente kühl zu lagern.

Spezieller Ernährungsbedarf

Möglichkeit, Speisen dem Bedarf entsprechend individuell nach Menge zusammenzustellen.

Zwischenmahlzeiten auch außerhalb der vorgesehenen Essenszeiten.

Angaben zu BE/KE: auf Nachfrage

Eingangsbereich

Eingangsbereich

Tür im Eingangsbereich

Der Eingangsbereich ist visuell kontrastreich zur Umgebung abgesetzt.

Eingangstür

Die Tür gehört zu:

Die Tür ist keine Karussell- oder Rotationstür.

Maximale lichte Breite des Durchgangs: 100 cm

Die Tür wird ohne eigenen Kraftaufwand (Drücker, Lichtschranke, Bewegungsmelder etc.) geöffnet.

Die Tür bzw. der Türrahmen ist visuell kontrastreich zur Umgebung abgesetzt.

Höhe der Türschwelle: 0 cm.

Auf folgende weitere zu nutzende Türen im Eingangsbereich wird hingewiesen: Windfang-Tür

Öffentliches WC im Erdgeschoss

Tur zur öffentlichen Toilette

Waschbecken

Toilette

Spiegel und Wickeltisch

Die Toilette gehört zu: Tagungsraum im Erdgeschoss, Restaurant "Meat" im Erdgeschoss

Auf folgende zu nutzende Wege wird hingewiesen: Wege von der Rezeption zum Zimmer 112 & Tagungsraum

Die Tür ist keine Karussell- oder Rotationstür.

Maximale lichte Breite des Durchgangs: 94 cm

Die Tür wird mit eigenem Kraftaufwand geöffnet.

Die Tür bzw. der Türrahmen ist visuell kontrastreich zur Umgebung abgesetzt.

Höhe der Türschwelle: 0 cm.

WC

Es ist ein Unisex-WC (Damen/Herren).

Es ist kein öffentliches WC vorhanden, welches mit max. einer Stufe erreichbar ist und eine Türbreite von min. 70 cm aufweist.

Es ist ein WC für Menschen mit Behinderung vorhanden.

Liege

Es ist ein Wickeltisch (für Kleinkinder) vorhanden.

Weg vom Parkplatz zum Haupteingang

Weg zum Eingang

Weg zum Eingang

Über den Weg sind zu erreichen: Eingangsbereich

Länge des Weges: 5 m

Der Weg ist von der Oberflächenbeschaffenheit her erschütterungsarm und leicht begeh- und befahrbar (z.B. Asphalt, engfugige Platten, etc.).

Maximale Längsneigung des Weges: 2 %

Maximale Längsneigung über eine Strecke von 5 m.

Es sind keine Stufen im Wegeverlauf vorhanden.

Es sind keine Sitzgelegenheiten vorhanden.

Das Ziel des Weges ist in Sichtweite.

Tür

Windfang-Tür

Windfangtür

Die Tür gehört zu: Eingangsbereich

Die Tür ist keine Karussell- oder Rotationstür.

Maximale lichte Breite des Durchgangs: 99 cm

Die Tür wird mit eigenem Kraftaufwand geöffnet.

Die Tür bzw. der Türrahmen ist visuell kontrastreich zur Umgebung abgesetzt.

Höhe der Türschwelle: 0 cm.

Tür auf dem Weg zum Zimmer

Tür auf dem Weg
zum Zimmer

Die Tür gehört zu: Wege von der Rezeption zum Zimmer 112 & Tagungsraum

Die Tür ist keine Karussell- oder Rotationstür.

Maximale lichte Breite des Durchgangs: 140 cm

Die Tür wird mit eigenem Kraftaufwand geöffnet.

Die Tür bzw. der Türrahmen ist visuell kontrastreich zur Umgebung abgesetzt.

Höhe der Türschwelle: 2 cm.

Treppe im Restaurant

Treppe im
Restaurant

Vorhandene Schwellen/Stufen: 2

Höhe der Schwelle/Stufe: 17 cm

Die Treppe hat gerade Läufe.

Die Treppe hat keinen Handlauf.

Es sind keine kontrastreichen Stufenflächen vorhanden.

Es besteht kein visueller Kontrast zwischen dem Fußbodenbelag und Treppenauf- oder abgängen.

Die Treppe ist hell und blendfrei ausgeleuchtet.

Flur/Weg/Gang innen

Wege von der Rezeption zum Zimmer 112 & Tagungsraum

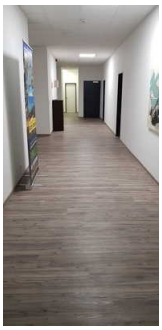

Weg zum Zimmer

Blick Richtung öffentliches WC

Blick Richtung Rezeption

Blick richtung Tagungsräume

Über den Flur / Weg / Durchgang sind zu erreichen: Zimmer 112 im Erdgeschoss, Tagungsraum im Erdgeschoss, Öffentliches WC im Erdgeschoss

Länge (Flur/Weg/Gang): 50 m

Der Flur/Weg/Gang ist nicht hell und blendfrei ausgeleuchtet.

Weder ist das „Ziel“ des Weges in Sichtweite, noch ist ein unterbrechungsfreies Wegeleitsystem vorhanden, noch sind Wegezeichen in ständig sichtbarem Abstand vorhanden.

Es sind keine Stufen im Wegeverlauf vorhanden.

Auf folgende zu nutzende Türen wird hingewiesen: Tür auf dem Weg zum Zimmer

Die Gehbahn im Flur/Weg/Gang ist nicht visuell kontrastreich zur Umgebung abgesetzt.

Weg vom Eingang zur Rezeption & Restaurant

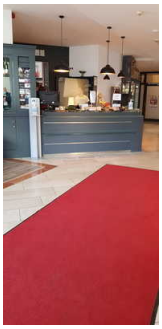

Weg zur Rezeption

Über den Flur / Weg / Durchgang sind zu erreichen: Restaurant "Meat" im Erdgeschoss, Rezeption

Länge (Flur/Weg/Gang): 5 m

Der Flur/Weg/Gang ist hell und blendfrei ausgeleuchtet.

Das Ziel ist in Sichtweite

Es sind keine Stufen im Wegeverlauf vorhanden.

Die Gehbahn im Flur/Weg/Gang ist nicht visuell kontrastreich zur Umgebung abgesetzt.